

# **Ereignisbericht der Feuerwehr für das Land Sachsen-Anhalt, die Landkreise und kreisfreien Städte**

**Jahresbericht 2014**



**SACHSEN-ANHALT**

---

Ministerium für  
Inneres und Sport

Jahresbericht 2014

Bearbeiter: Institut für Brand- und Katastrophenschutz Heyrothsberge,  
Abteilung Forschung -Institut der Feuerwehr-

Druck: Ministerium für Inneres und Sport des Landes Sachsen-Anhalt

Der vorliegende Bericht fasst das Einsatzgeschehen des Jahres 2014 zusammen und gibt einen eindrucksvollen Einblick in das Leistungsvermögen der Feuerwehren innerhalb des gut organisierten und leistungsfähigen Systems der nichtpolizeilichen Gefahren- und Katastrophenabwehr in unserem Land.

33.404 Feuerwehrkameradinnen und Kameraden leisten in Sachsen-Anhalt ehrenamtlichen und 990 Aktive hauptberuflichen Einsatzdienst und bemühen sich täglich um die bestmögliche Hilfeleistung für unsere Bevölkerung. Sie haben im zurückliegenden Jahr mit großem Engagement dazu beigetragen, bei Bränden, Katastrophen, großen und kleinen Unfällen Leben zu retten sowie größeren Schaden von ihren Mitmenschen und von der Allgemeinheit abzuwenden.

Diesem selbstlosen Einsatz gilt Dank und Anerkennung.



# Inhaltsverzeichnis

1	Einleitung	1
2	Ereignisse und Einsätze	1
2.1	Ereignisse	1
2.1.1	Ereignisarten	1
2.1.2	Ereignisse mit Menschenrettung	3
2.1.3	Verletzte Feuerwehrangehörige	4
2.1.4	Ereignisse 2014	6
2.2	Einsätze	7
2.2.1	Einsätze 2014	7
2.2.2	Einsätze untergliedert nach der Art der Feuerwehr	8
2.3	Auswertung der Ereignisse	9
2.3.1	Auswertung der Brände	9
2.3.2	Auswertung der Hilfeleistungen	13
2.4	Zusammenfassung der Ereignisse und Einsätze	14
2.5	Übersicht über die Ereignisse und Einsätze	15
3	Jahresstatistik der Feuerwehren 2014 (Feu905)	21
4	Auswertung der Ereignisse und Einsätze nach Landkreisen und kreisfreien Städten	25

## **Verzeichnis der Abbildungen**

Gerettete und geborgene Personen 2014	3
Gerettete und geborgene Personen 2010-2014	3
Ereignisse mit geschädigten Feuerwehrangehörigen 2014	4
Geschädigte Feuerwehrangehörige 2010-2014	4
Übersicht über die Ereignisse 2014	6
Prozentuale Anteile der Ereignisse 2010-2014	6
Übersicht über die Einsätze 2014	7
Prozentuale Anteile der Einsätze 2010-2014	7
Einsätze nach Art der Feuerwehr 2010-2014	8
Übersicht über die Brandarten 2014	9
Prozentuale Anteile der Brandarten 2010-2014	9
Prozentuale Anteile der Brandobjekte 2010-2014	10
Prozentuale Anteile der Gebäudenutzung bei Bränden 2010-2014	10
Prozentuale Anteile der Gebäudearten bei Bränden 2010-2014	11
Prozentuale Anteile der Fahrzeugarten bei Bränden 2010-2014	11
Prozentuale Anteile der sonstigen Brandobjekte 2010-2014	12
Prozentuale Anteile der Hilfeleistungen 2010-2014	13

## Verzeichnis der Tabellen

Tabelle 2.1	Ereignisse mit Menschenrettung	16
Tabelle 2.2	Geschädigte Feuerwehrangehörige	16
Tabelle 2.3	Übersicht über die Ereignisarten	17
Tabelle 2.4	Übersicht über die Einsätze	17
Tabelle 2.5	Anzahl der beteiligten Feuerwehren je Ereignis	18
Tabelle 2.6	Anzahl der Einsätze nach der Ereignisart und der Art der Feuerwehr	19
Tabelle 2.7	Ausgerückte Kräfte und Fahrzeuge	19
Tabelle 2.8	Übersicht über die Brandarten	19
Tabelle 2.9	Gebäudenutzung bei Bränden	19
Tabelle 2.10	Gebäudeart bei Bränden	20
Tabelle 2.11	Fahrzeugart bei Bränden	20
Tabelle 2.12	Sonstige Brände	20
Tabelle 2.13	Übersicht über die Hilfeleistungen	20
Tabelle 4.1	Ereignisse nach Kreisen und Ereignisart	25
Tabelle 4.2	Einsätze nach Kreisen je 1000 Einwohner bzw. je Tag	26
Tabelle 4.3	Einsätze nach Kreisen	26
Tabelle 4.4	Gesamtzahl der ausgerückten Kräfte nach Kreisen	27
Tabelle 4.5	Gesamtzahl der ausgerückten Fahrzeuge nach Kreisen	27
Tabelle 4.6	Summe der Zeiten der eingesetzten Kräfte nach Kreisen	28
Tabelle 4.7	Bei Bränden ausgerückte Feuerwehren	28
Tabelle 4.8	Bei Hilfeleistungen ausgerückte Feuerwehren	29
Tabelle 4.9	Bei den übrigen Einsätzen ausgerückte Feuerwehren	29
Tabelle 4.10	Feuerwehren mit mindestens 200 Einsätzen in einem der Jahre 2010-2014	30
Tabelle 4.11	Feuerwehren mit 100-199 Einsätzen in einem der Jahre 2010-2014	30

Tabelle 4.12	Feuerwehren mit 50-99 Einsätzen in einem der Jahre 2010-2014	31
Tabelle 4.13	Ausgerückte Feuerwehren nach Kreisen	32



# 1 Einleitung

Die freiwilligen Feuerwehren und Berufsfeuerwehren sowie die Angehörigen der Werkfeuerwehren<sup>1</sup> im Land Sachsen-Anhalt rückten im Jahr 2014 insgesamt 31.390 mal aus und leisteten 260.914 Einsatzstunden<sup>2</sup>. *In dieser Zahl sind die Einsatzstunden aus dem Landkreis Harz nicht enthalten, da keine Angaben zur Zahl der eingesetzten Kräfte und zur Einsatzzeit gemeldet wurden.*

Sie retteten 785 unverletzte und 1.206 verletzte Personen aus lebensbedrohenden Gefahren und mussten 222 Personen tot bergen. Dies erfolgte oft auch unter Gefahr für das eigene Leben. Während der Einsätze verletzten sich 28 Feuerwehrangehörige. *Für diese Zahlen wurden keine Angaben aus den Landkreisen Harz und Jerichower Land gemeldet.*

Die Feuerwehren in Sachsen-Anhalt schützen die Menschen nicht nur in ihrem „klassischen“ Einsatzgebiet, der Brandbekämpfung, sondern auch bei der Hilfeleistung. Die Hilfeleistung umfasst Maßnahmen zur Abwehr von Gefahren für Personen, Tiere, Sachen und die Umwelt bei Unglücksfällen oder Notständen. Beispiele hierfür sind das Befreien eingeklemmter Personen nach Verkehrsunfällen oder Umweltschutzeinsätze.

Die Zahlen des vorliegenden Ereignisberichtes zeigen, dass die Bürger in Sachsen-Anhalt immer mehr auf die schnelle und qualifizierte Hilfe der Feuerwehren angewiesen sind. Auch wenn das Land und viele Gemeinden bereits die Notwendigkeit einer gut ausgerüsteten und ausgebildeten Feuerwehr erkannt haben und eine entsprechende Unterstützung gewähren, bleibt der wichtigste Aspekt das persönliche Engagement des einzelnen Feuerwehrangehörigen. Dessen ständige Einsatzbereitschaft bildet das Rückgrat für die Gefahrenabwehr bei Bränden und Unglücksfällen.

## 2 Die Ereignisse und Einsätze

Der Ereignisbericht der Feuerwehren unterscheidet zwischen **Ereignissen** und **Einsätzen**. Das Ereignis ist der Anlass für die Alarmierung der Feuerwehr, also beispielsweise ein Brand, ein Unfall oder eine Gefährdung der Umwelt z. B. durch auslaufendes Mineralöl. Ein Ereignis erfordert den Einsatz mindestens einer Feuerwehr; die Alarmierung einer Feuerwehr wird als ein Einsatz bezeichnet. Ein Ereignis wie ein Großbrand kann die Alarmierung mehrerer Feuerwehren und damit mehrere Einsätze notwendig machen. Daher sind die Zahlen der Einsätze höher als die der Ereignisse.

### 2.1 Ereignisse

#### 2.1.1 Ereignisarten

Die Feuerwehren werden täglich bei der Gefahrenabwehr vor die Lösung der verschiedensten Aufgaben gestellt, die teilweise sehr hohe Anforderungen an die geistige und körperliche Fitness und den Ausbildungsstand der Feuerwehrangehörigen stellen. Um trotz des vielfältigen Einsatzgeschehens aussagekräftige Schlussfolgerungen ableiten zu können, werden die Ereignisarten zu den drei Ereignisgruppen

- ◆ Brand
- ◆ Hilfeleistung
- ◆ übrige Ereignisse

zusammengefasst, die im Folgenden kurz erläutert werden.

Bei den Bränden erfolgt die Einteilung nach den für die Brandbekämpfung aufgewendeten Löschgeräten.

---

<sup>1</sup> Für die Bezeichnung „Werkfeuerwehr“ bedarf es der Verpflichtung/Anerkennung durch das Landesverwaltungsamt. Hierfür müssen unter anderem bestimmte Anforderungen an die Ausbildung des Personals und an die technische Ausrüstung erfüllt werden. Sind diese nicht erfüllt, erfolgt die Einstufung als „Lösch- und Hilfskräfte“, nicht jedoch als Feuerwehr.

<sup>2</sup> Grundlage bilden die von den Ämtern für Brandschutz, Katastrophenschutz und Rettungswesen der Landkreise sowie in den Feuerwehrleitstellen der Landkreise und kreisfreien Städte erfassten Ereignisberichte.

- ◆ Bei einem **Großbrand** müssen zur Brandbekämpfung gleichzeitig mehr als drei C-Rohre<sup>3</sup> eingesetzt werden.
- ◆ Sind zwei oder drei C-Rohre erforderlich, so spricht man von einem **Mittelbrand**.
- ◆ Ein **Kleinbrand b** liegt vor, wenn ein C-Rohr zur Brandbekämpfung genügt.
- ◆ Brände, die mit einem Feuerlöscher bis zu 12 kg Löschpulver oder einem anderen Kleinlöschgerät gelöscht werden können, werden als **Kleinbrand a** bezeichnet.

Das Spektrum der Hilfeleistungen umfasst insbesondere:

- ◆ Wird die Feuerwehr zur Befreiung von hilflosen Personen aus Zwangslagen gerufen, so spricht man von dem Ereignis **Person in Notlage**. Dazu wird auch die Rettung von Personen Verkehrsunfällen und bei Wasser- und Eisunfällen gerechnet.
- ◆ Müssen Tiere aus Notlagen befreit oder wieder eingefangen werden, so rückt die Feuerwehr zu dem Ereignis **Tier in Notlage** aus.
- ◆ Häufig bestehen bei Ereignissen auch **Gefahren für die Umwelt**. Das Spektrum umfasst die Beseitigung von für die Umwelt gefährlichen Flüssigkeiten, Gasen oder anderem Gefahrgut, die als Folge von Havarien oder Unfällen ausgetreten sind. Bei den Flüssigkeiten sind es vorwiegend Mineralöle, Säuren, Laugen und Gifte, die zum Teil auch brennbar sind. Dies beinhaltet auch Havarien und Unfälle auf Gewässern.
- ◆ Die Beseitigung von **Gefahren im Verkehr** ist eine weitere Aufgabe der Feuerwehr. Das betrifft unter anderem die Hilfe nach Verkehrsunfällen sowie die Entfernung von Verkehrshindernissen im Rahmen der Möglichkeiten der Feuerwehr<sup>4</sup>.
- ◆ Die Feuerwehr hilft auch bei der Abwehr von Gefahren, die als Folge von **Naturereignissen**, wie Stürmen oder Hochwasser, eintreten.
- ◆ Sind Personen aus Gewässern zu retten bzw. in ihnen zu suchen oder Gegenstände zu bergen, so können **Taucher** der Feuerwehr zum Einsatz kommen.
- ◆ Durch **Gebäudeschäden** oder **Wasserrohrbrüche** können Gefahrensituationen entstehen, zu deren Beseitigung die Feuerwehr gerufen wird.
- ◆ Von **sonstigen Hilfeleistungen** spricht man u. a., wenn die Feuerwehr zu Hilfeleistungen bzw. Sicherstellungsmaßnahmen durch andere Ämter oder Bürger angefordert wird. Weitere hierzu zählende Ereignisse sind Sicherungsaufgaben bei Bombendrohungen, Brandwachen oder Explosionen ohne Brandfolge.

Die Ereignisse, die nicht Bränden oder Hilfeleistungen zugeordnet werden können, werden unter dem Begriff übrige Ereignisse zusammengefasst:

- ◆ Ein **blinder Alarm** liegt z. B. vor, wenn auf Grund einer Fehleinschätzung ein Brand vermutet wurde, die Ursache aber nur niedergedrückter Rauch oder ähnliches war.
- ◆ Eine **böswillige Alarmierung** liegt vor, wenn die Feuerwehr vorsätzlich falsch alarmiert wird.
- ◆ Bei einer **Fehlalarmierung durch automatische Brandmeldeanlagen** sind häufig technische Mängel die Ursache.

---

<sup>3</sup> Die Feuerwehren verwenden drei verschiedene, genormte Strahlrohre. Diese werden als D-Rohr, C-Rohr und B-Rohr bezeichnet. Diese drei Strahlrohrtypen unterscheiden sich durch ihre Größe und ihre Durchflussmenge. Die Durchmesser reichen von 4 Millimeter (D-Rohr mit Mundstück) bis 22 Millimeter (B-Rohr ohne Mundstück), die Durchflussmengen von 25 Liter pro Minute (D-Rohr mit Mundstück) bis 800 Liter pro Minute (B-Rohr ohne Mundstück).

<sup>4</sup> In manchen Fällen ist z.B. der Einsatz eines Kranwagens erforderlich. In Sachsen-Anhalt verfügen nur zwei Berufsfeuerwehren über ein solches Fahrzeug. In erforderlichen Fällen werden ggf. Fahrzeuge von Fremdfirmen zur Hilfe herangezogen.

### 2.1.2 Ereignisse mit Menschenrettung

Auch 2014 rückten die Feuerwehren häufig aus, um Personen aus Notlagen zu retten. Die Zahlen der unverletzt und der verletzt geretteten Personen sind im Vergleich zum Vorjahr gesunken. Dagegen stieg die Zahl der tot geborgenen Menschen auf 222.

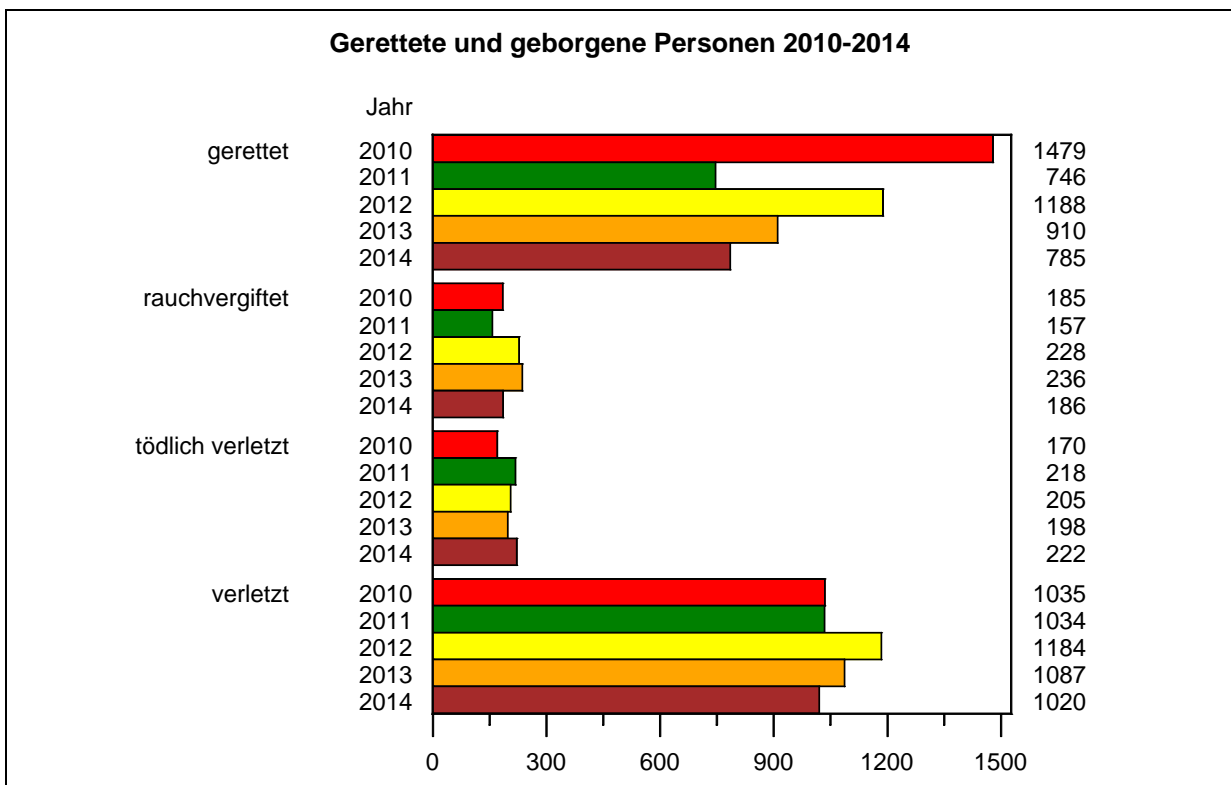
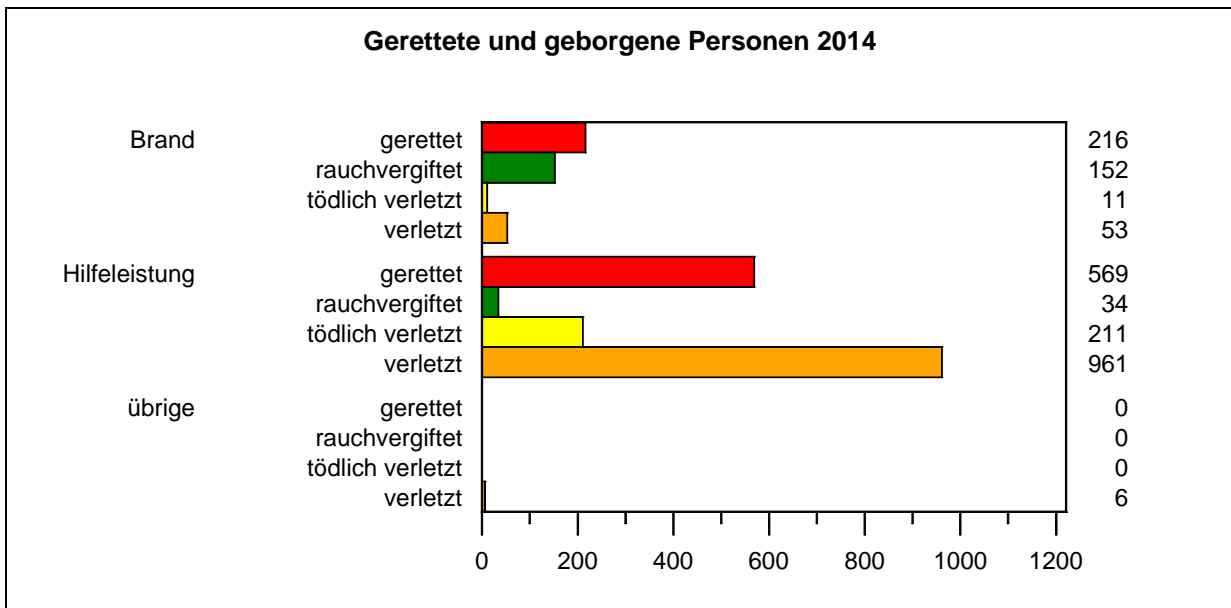

Die meisten Personen wurden bei Ereignissen im Bereich der Hilfeleistung gerettet, verletzt oder tot geborgen. Bei den unverletzt geretteten Personen liegt der Anteil bei 72,5 %, bei den verletzt geretteten Personen bei 82,5 % und bei den tot geborgenen Personen bei 95 %.

### 2.1.3 Verletzte Feuerwehrangehörige

Im Jahr 2014 wurden über die Ereignisberichte 28 verletzte Feuerwehrangehörige gemeldet.

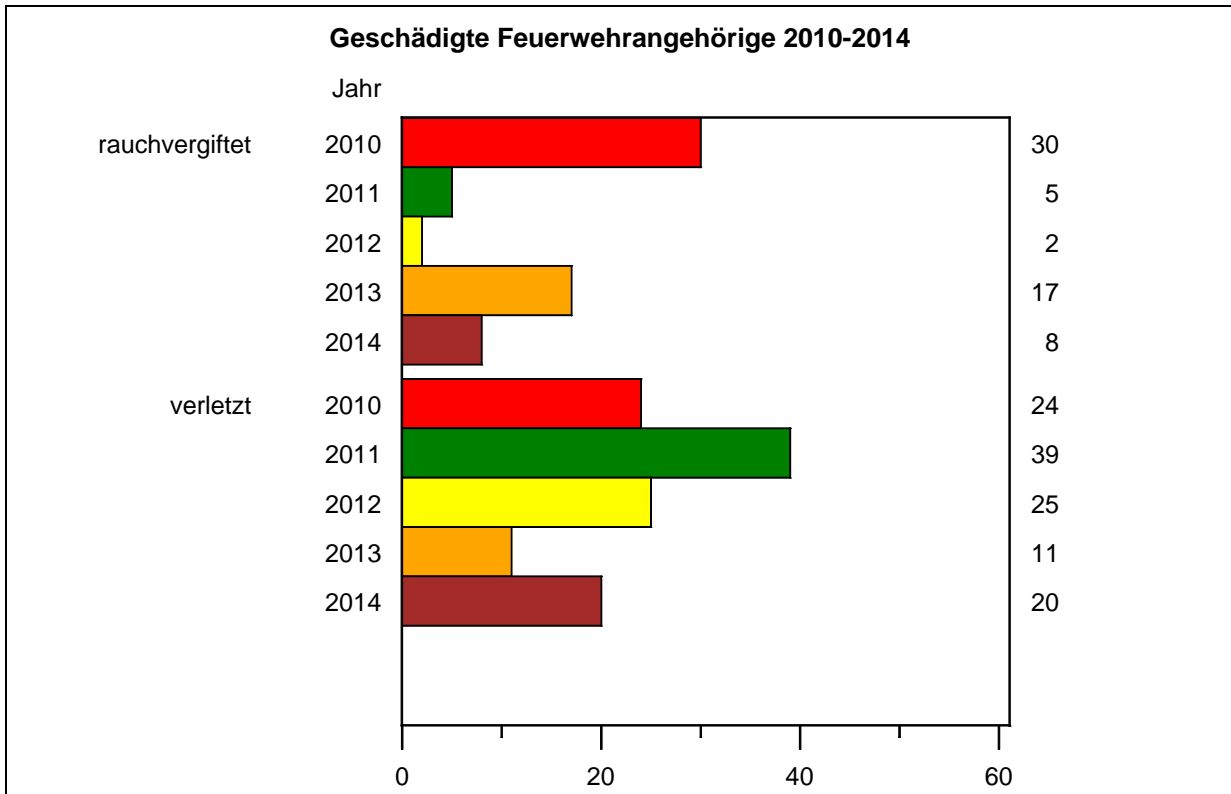
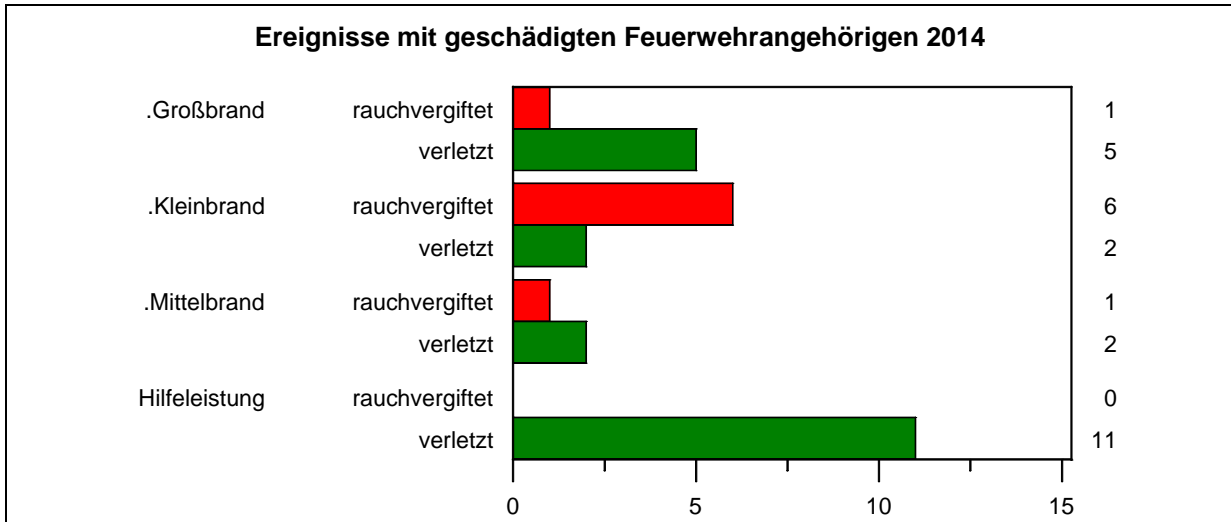

Der Feuerwehr-Unfallkasse Mitte wurden für den Zeitraum vom 01.01.2014 - 31.12.2014 insgesamt 813 Unfälle für den Bereich Sachsen-Anhalt gemeldet. Davon wurden 613 als Arbeitsunfälle anerkannt, 75 Unfälle wurden nicht als Arbeitsunfall anerkannt und zuständigkeitshalber an andere Versicherungsträger abgegeben, 125 wurden ohne Bearbeitung an andere Versicherungsträger weitergeleitet. In den Ereignisberichten der örtlich zuständigen Feuerwehr, die dem Ereignisbericht zugrunde liegen, werden nur die unmittelbar beim Einsatz erfolgten und gemeldeten Verletzungen erfasst. Dadurch ergeben sich die großen Unterschiede zwischen den Zahlen aus dem Ereignisbericht und den Zahlen der Feuerwehr-Unfallkasse Mitte.

Unfallschwerpunkte waren der eigentliche Einsatzdienst, der Übungsdienst und die feuerwehrdienstlichen Veranstaltungen. Der starke Rückgang beim Einsatzdienst ist mit den Hochwassereinsätzen 2013 zu erklären (152 Unfälle).

Es gab keinen Unfall mit tödlichem Ausgang oder mit der Folge von Schwerstverletzungen. Jedoch waren deutlich mehr Unfälle mit Verletzungen zu verzeichnen, die langwierig stationär und/oder ambulant behandelt werden mussten, was sich in der Gesamtzahl nicht ausdrückt, wohl aber in den Kosten für die Heilbehandlungen.

<b>Unfälle bei</b>	<b>Anzahl</b>	<b>Prozent</b>
Einsatzdienst	187	30,5
beim Brandstellendienst	112	18,2
bei der Technischen Hilfeleistung	47	7,7
bei der Abwehr sonstiger Gefahren	28	4,6
Übungsdienst	185	30,1
Arbeits- und Werkstättendienst	33	5,5
Körperschulung und Sport	47	7,7
feuerwehrdienstlichen Veranstaltungen	139	22,6
Auf Wegen zum und vom Dienst	22	3,6

<b>Die Geschädigten waren Angehörige der</b>	<b>Anzahl</b>	<b>Prozent</b>
freiwilligen Feuerwehr (ehrenamtlich)	604	98,5
davon Jugendfeuerwehr	(172)	
Anwärter (16/17 Jahre)	(15)	
Kinder unter 10 Jahre	(10)	
freiwilligen Feuerwehr (hauptberuflich)	-	
hauptamtlichen Wachbereitschaft	4	1,0
Berufsfeuerwehr	2	0,5
Angestellte der FTZ	-	
betriebsfremde Personen (Helfer)	3	

### 2.1.4 Ereignisse 2014

Im Jahr 2014 wurden die Feuerwehren zu 23.080 Ereignissen gerufen. Davon waren 4.808 der Ereignisse Brände, 14.293 Hilfeleistungen und 3.979 übrige Ereignisse. Bei den übrigen Ereignissen handelt es sich um Fehlalarmierungen durch automatische Brandmeldetechnik (55,6 %), blinde Alarmer (41,6 %) und böswillige Alarmer (2,8 %).

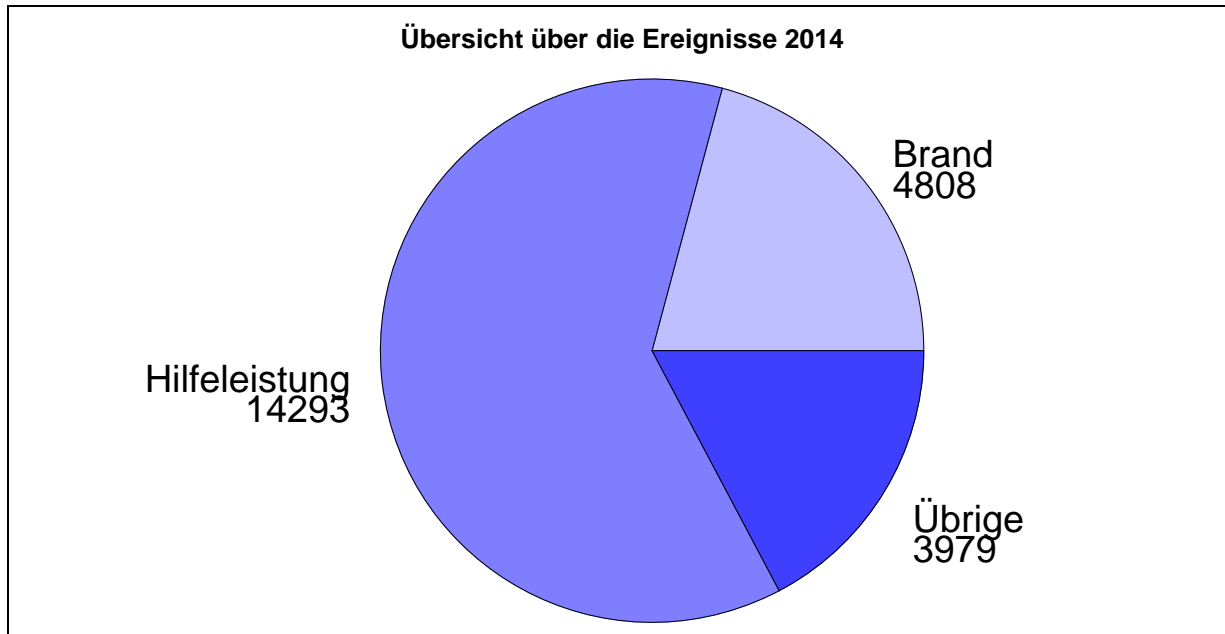

In den folgenden Betrachtungen werden die Ereignisse der letzten fünf Jahre analysiert und einige Schlussfolgerungen abgeleitet.

Die Anzahl der Ereignisse im Jahre 2014 ist gegenüber dem Vorjahr um 2.330 Ereignisse gesunken. Dabei sank die Zahl der Brände um 143 und die Zahl der Hilfeleistungen um 2.242, die Zahl der übrigen Ereignisse stieg um 55 Ereignisse.

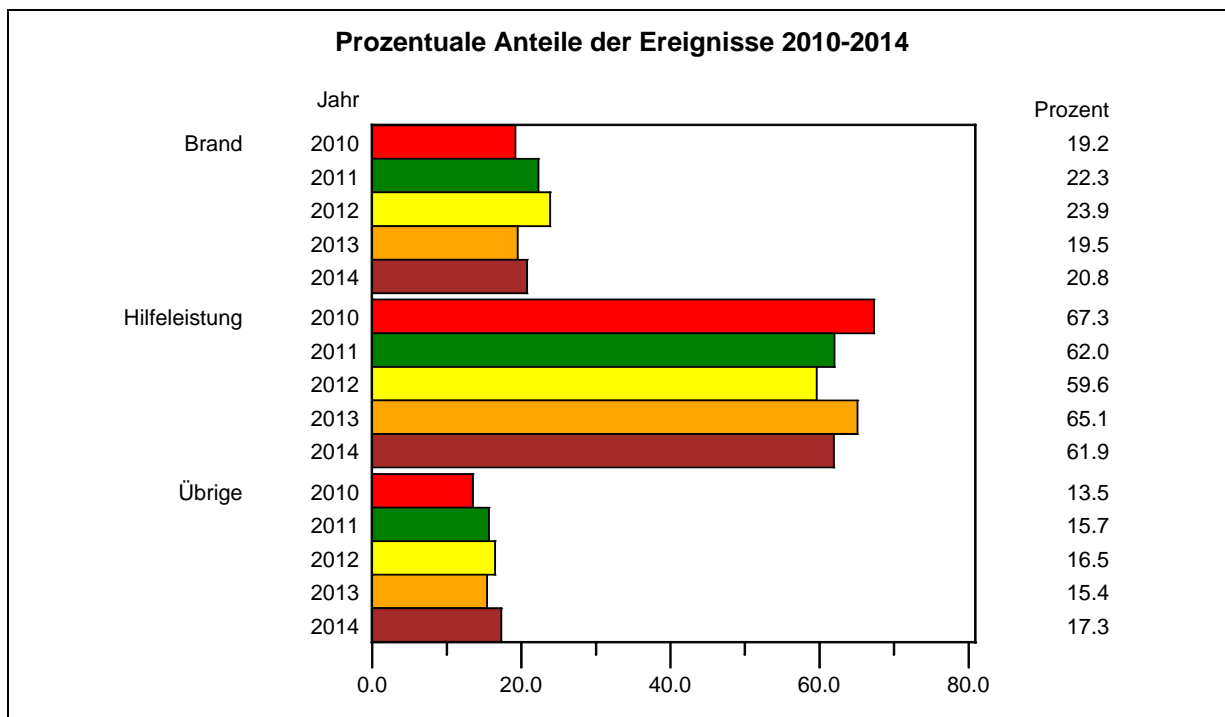

## 2.2 Einsätze

### 2.2.1 Einsätze 2014

Die Feuerwehren Sachsen-Anhalts rückten im Jahr 2014 zu 31.390 Einsätzen aus. Die Zahl der Einsätze ist größer als die Anzahl der Ereignisse, da bei größeren Gefahrenlagen mehrere Feuerwehren zum Einsatz kamen.

Die Verteilung der Einsätze auf die drei Ereignisgruppen Brand, Hilfeleistung und übrige Einsätze entspricht etwa der Verteilung der Ereignisse. Bei Bränden liegt der Anteil am Gesamteinsatzgeschehen um 6 % höher als bei den Ereignissen. Bei Bränden müssen häufiger als bei Hilfeleistungen mehrere Feuerwehren eingesetzt werden.

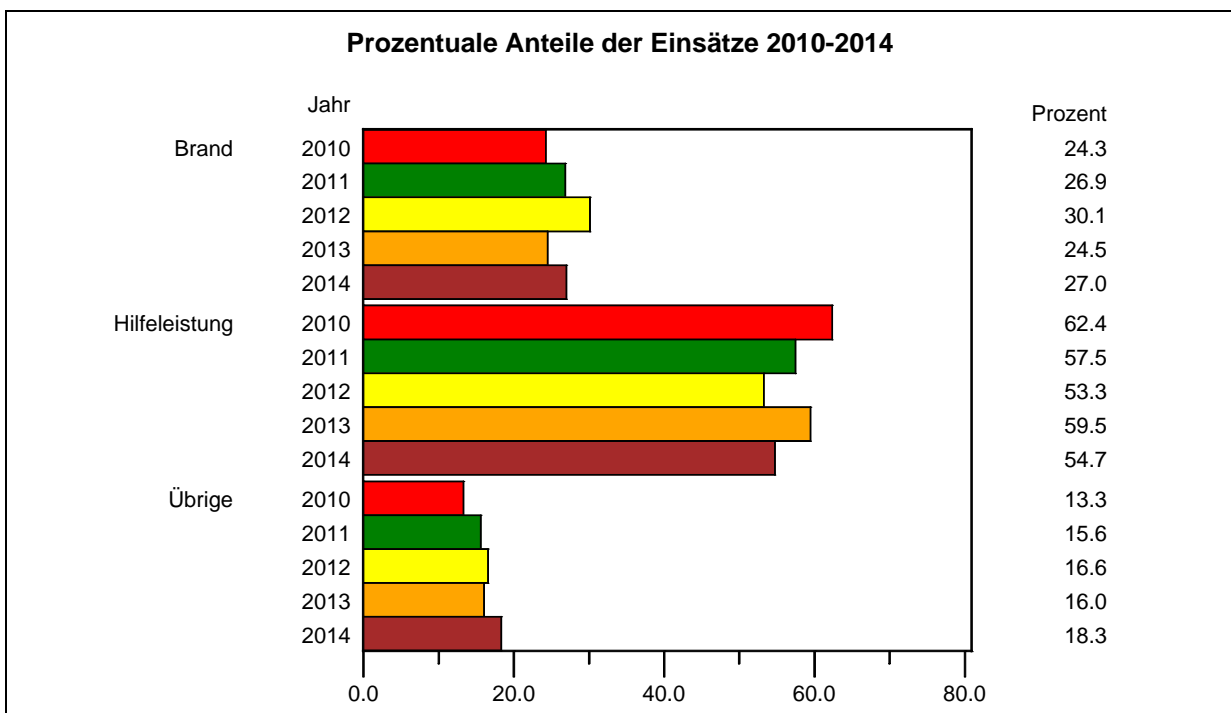
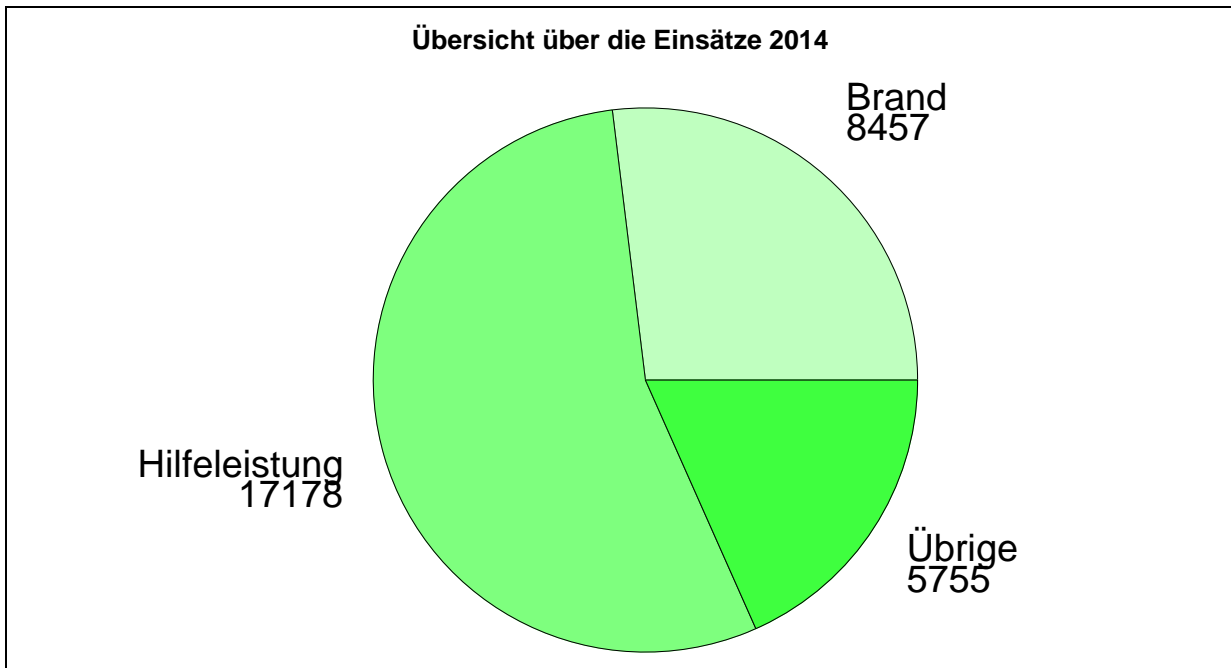

Die Anteile der Einsätze an den verschiedenen Ereignisarten entsprechen im Wesentlichen den Anteilen der Ereignisse.

### 2.2.2 Einsätze untergliedert nach der Art der Feuerwehr

Bei der Untersuchung des Einsatzgeschehens wird der Anteil der Einsätze angegeben, der jeweils auf die Berufsfeuerwehren, die Freiwilligen Feuerwehren und die Werkfeuerwehren entfällt.

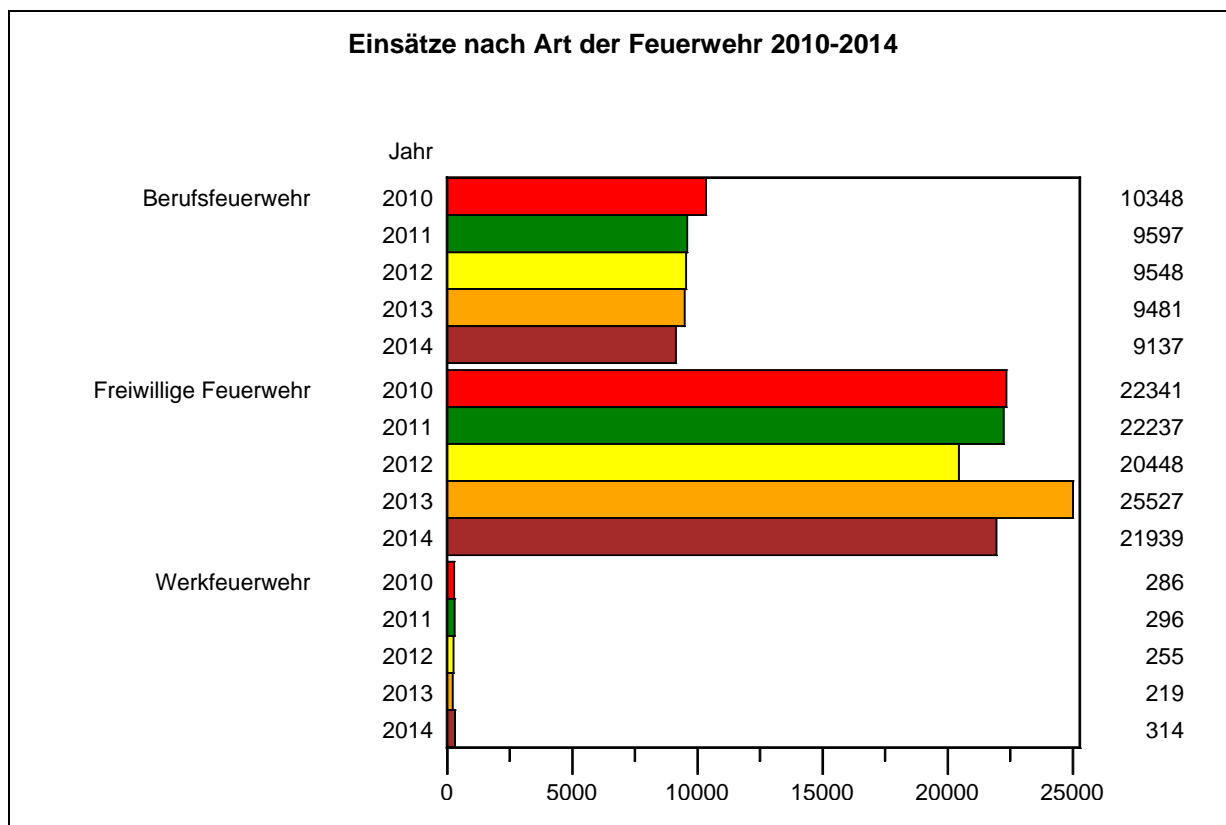



## 2.3 Auswertung der Ereignisse

### 2.3.1 Auswertung der Brände

Bei den 4.808 Bränden im Jahr 2014 waren es vor allem die Brandarten Kleinbrände b mit 53,4 % sowie die Mittelbrände (18,3 %) und die Kleinbrände a (14,3 %), zu denen die Feuerwehren ausrückten<sup>5</sup>. Der Anteil der 152 Großbrände ist mit 3,2 % zwar nicht sehr groß, jedoch kommen dort in den meisten Fällen mehrere Feuerwehren gleichzeitig zum Einsatz.

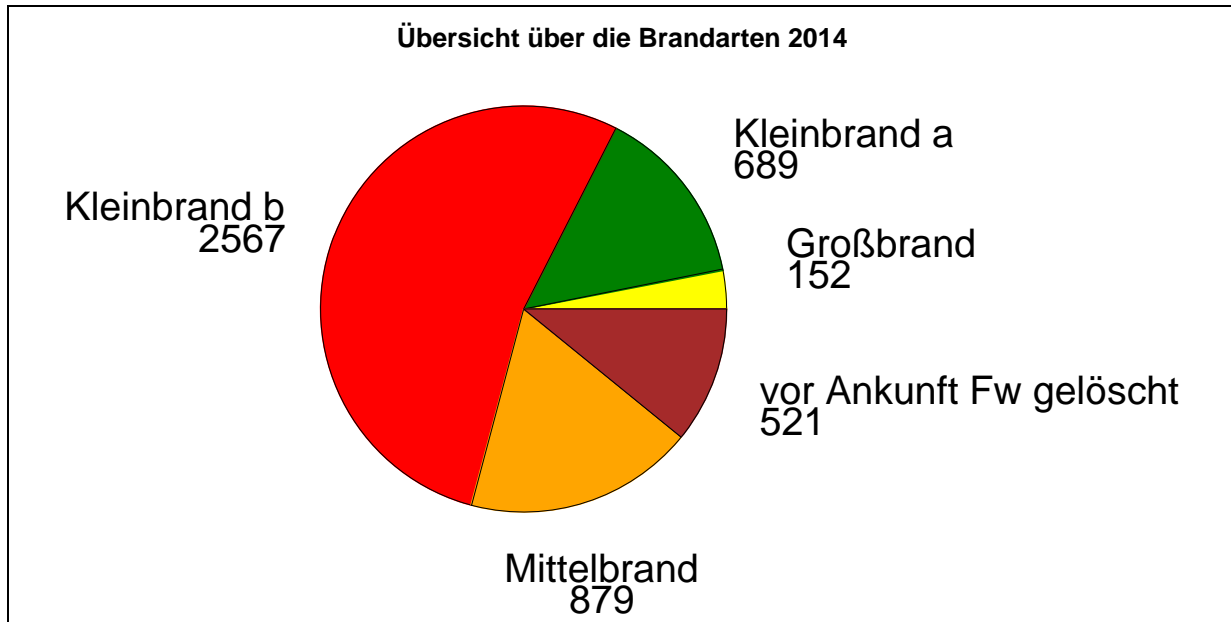

Die Entwicklung der letzten fünf Jahre zeigt, dass es zwischen den Anteilen der Brandarten keine wesentlichen Verschiebungen gibt.

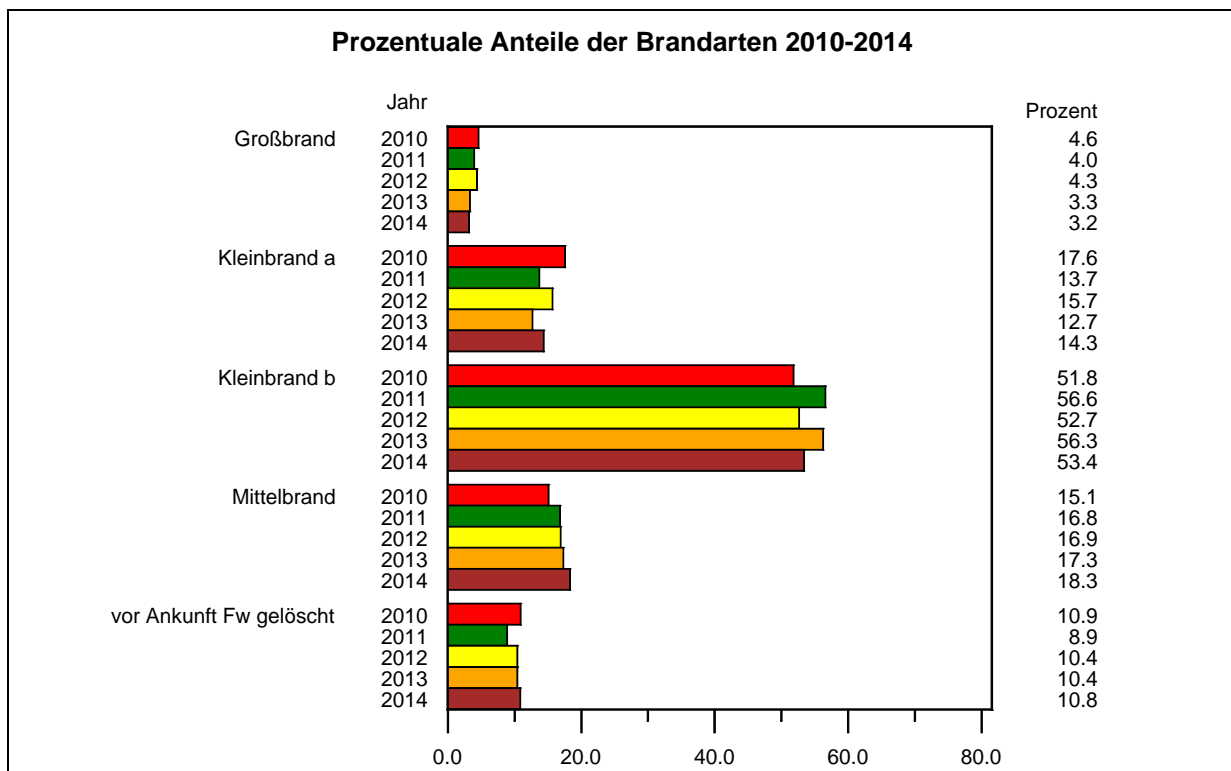

<sup>5</sup> Erläuterungen zu der Klassifizierung der Brände werden im Teilabschnitt 2.1.1. Ereignisarten gegeben.

**Für den Landkreis Jerichower Land erfolgten keine Angaben zur Gebäudenutzung, Gebäudeart, Fahrzeugart bei Bränden oder zu den sonstigen Bränden.**

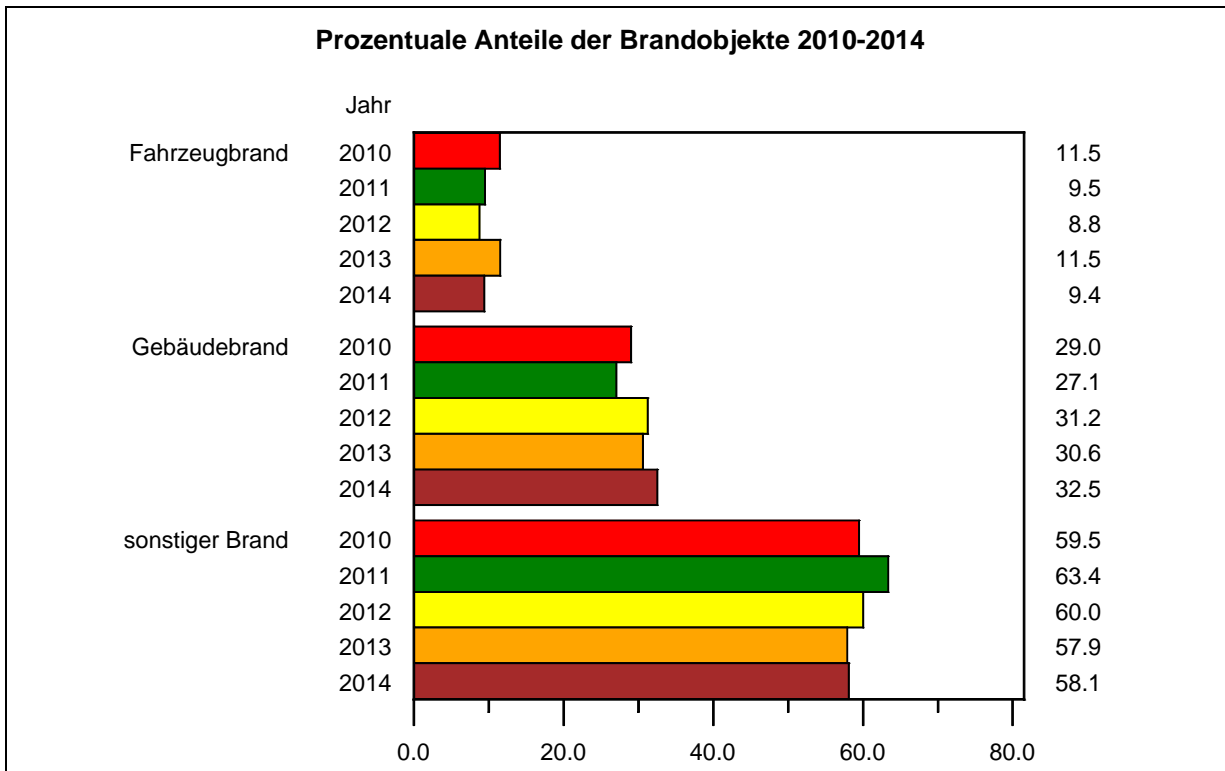

Betrachtet man die Gebäudenutzung bei den Bränden, so ist zu erkennen, dass die meisten Brände nach wie vor in Wohnungen stattfinden. Grund genug, die Anstrengungen im vorbeugenden Brandschutz zu erhöhen und die Öffentlichkeitsarbeit im Brandschutz sowie in der Brandschutzerziehung zu verstärken.

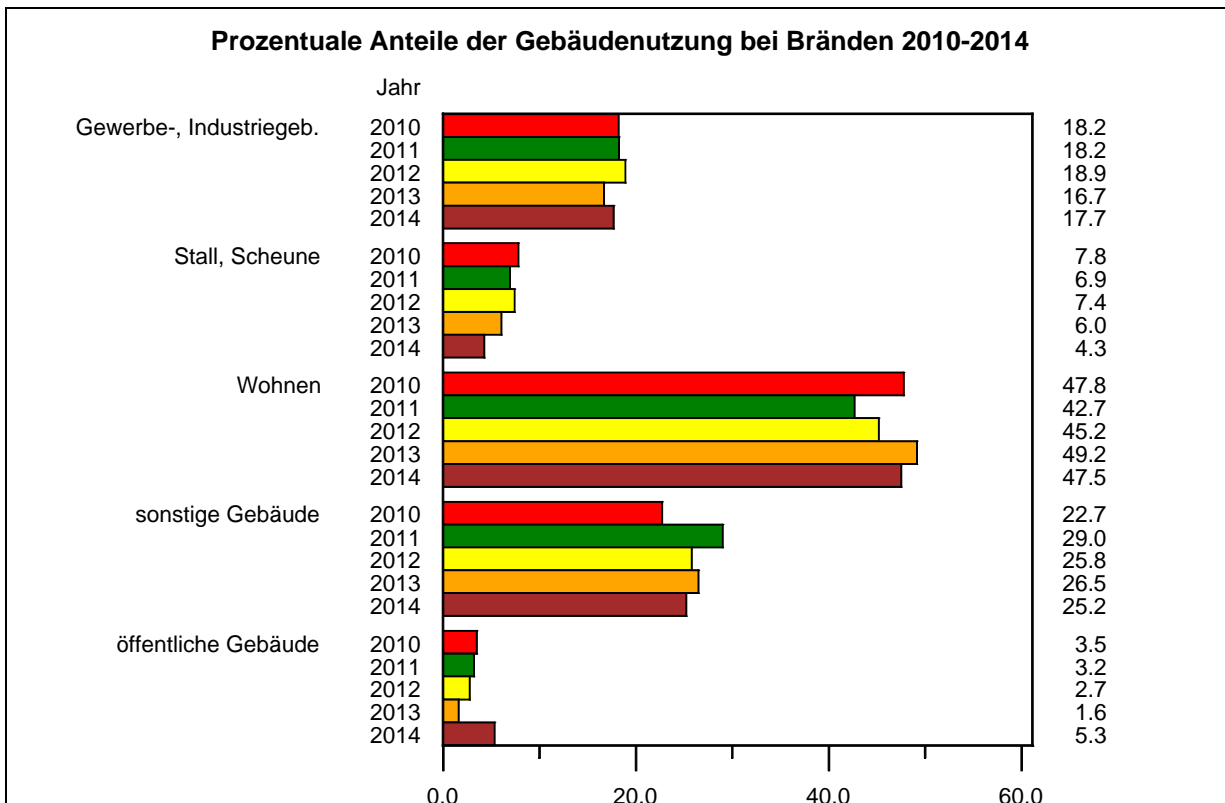

Der im Bericht ausgewiesene hohe Anteil der Brände in ein- bis dreigeschossigen Gebäuden ist darin begründet, dass es die am häufigsten vorkommenden Gebäudearten sind.

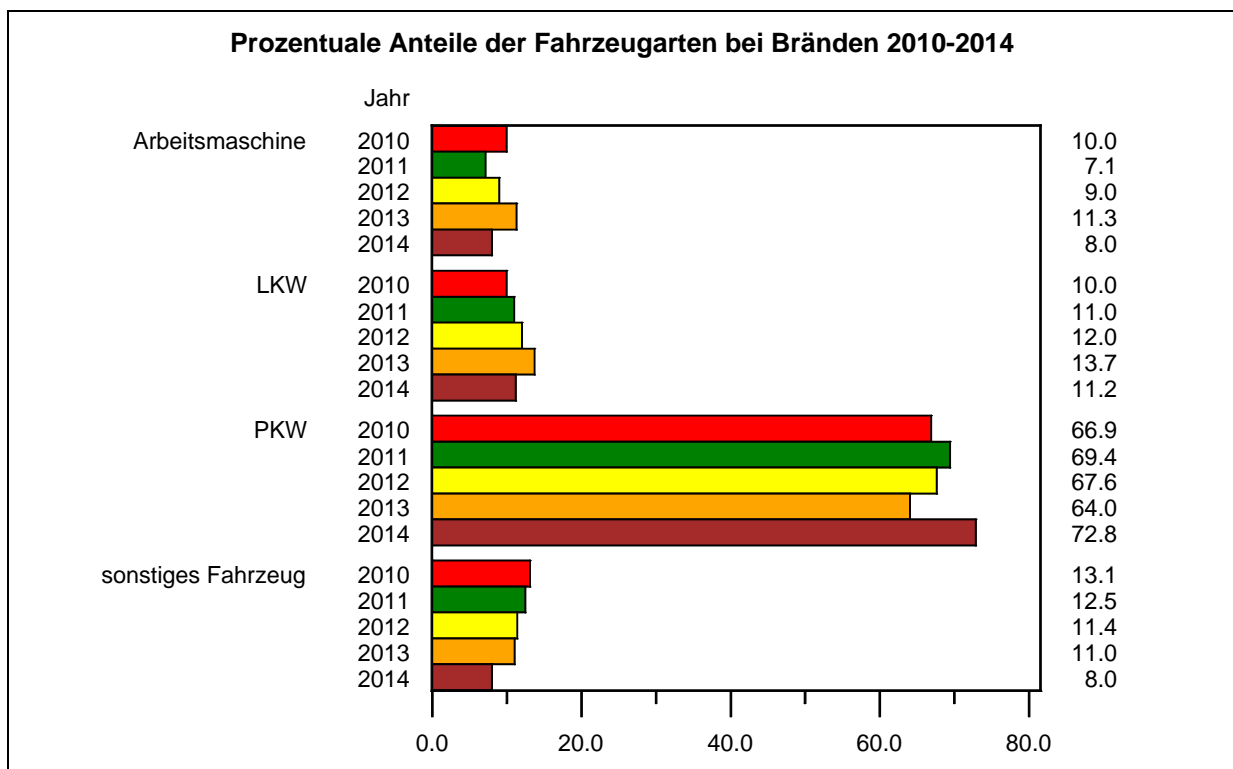
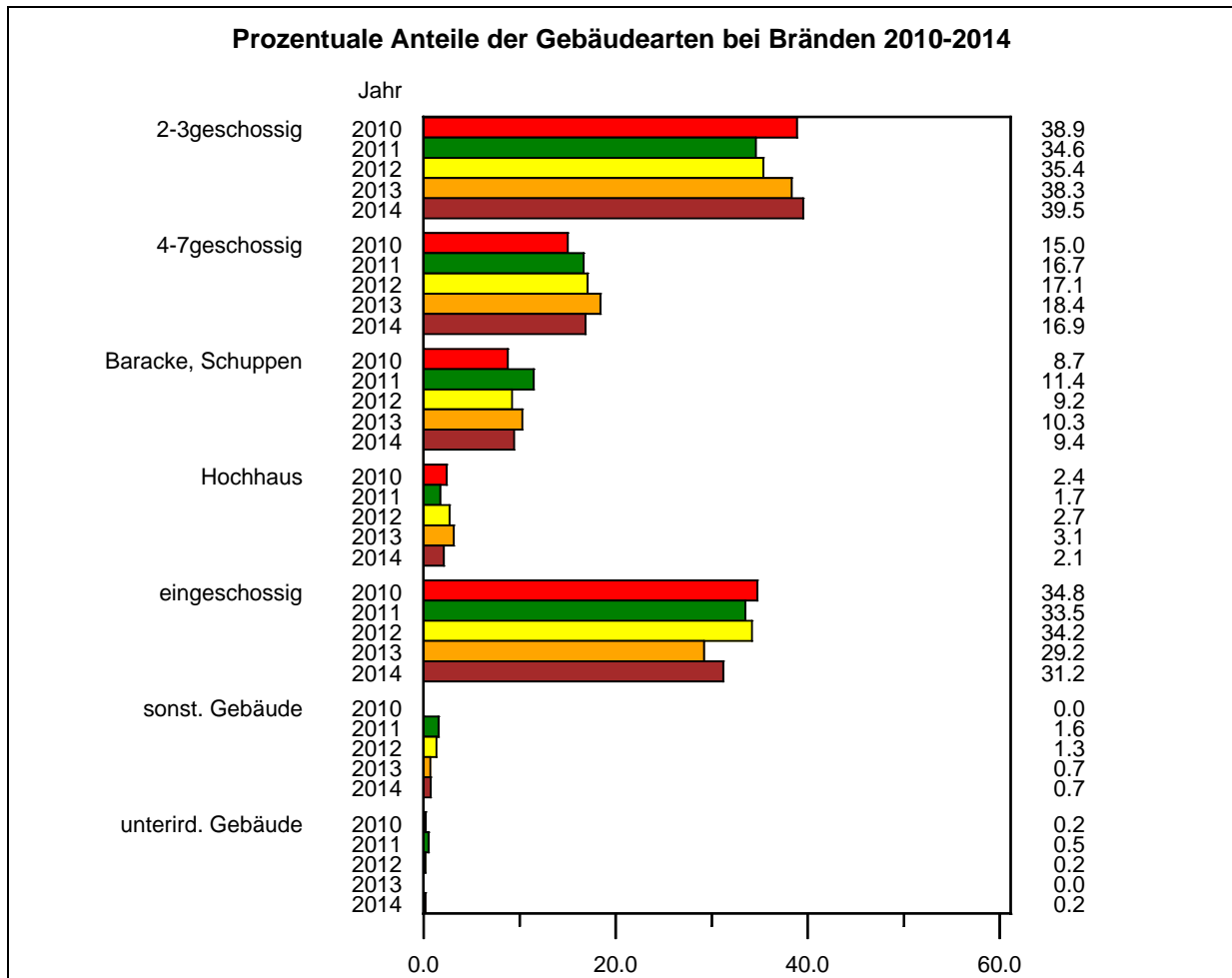

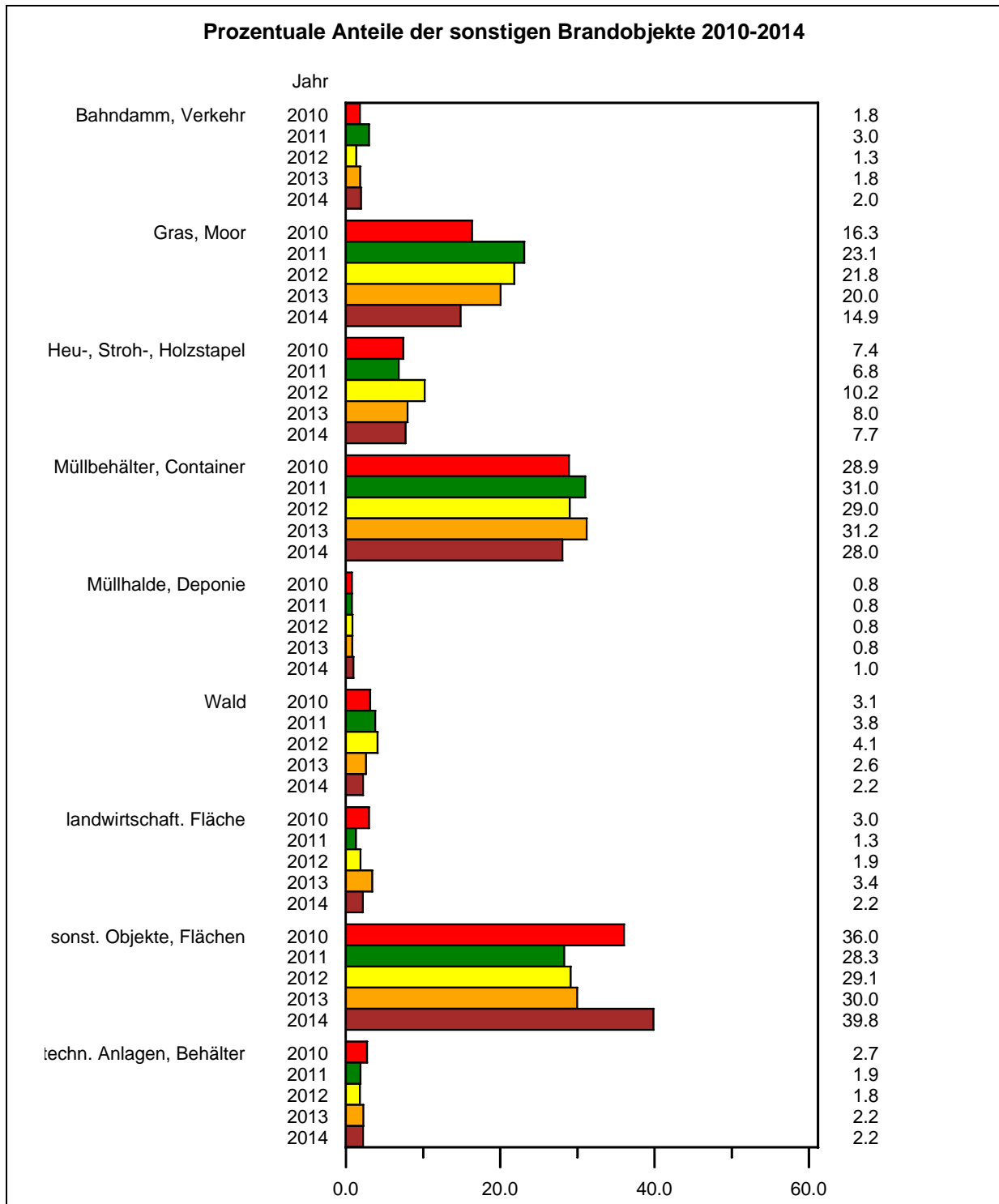

### 2.3.2 Auswertung der Hilfeleistungen

Bei den 14.293 Hilfeleistungen des Jahres 2014 waren es vor allem sonstige Ereignisse (31,2 %) und Ereignisse mit Personen in Notlage (21 %), die den Einsatz der Feuerwehr erforderten.

Deutlich gesunken sind die Ereignisse zu den Gefahren mit Naturschäden. Im Vergleich zum Vorjahr sank die Zahl der Naturschäden um 1.949 Ereignisse.

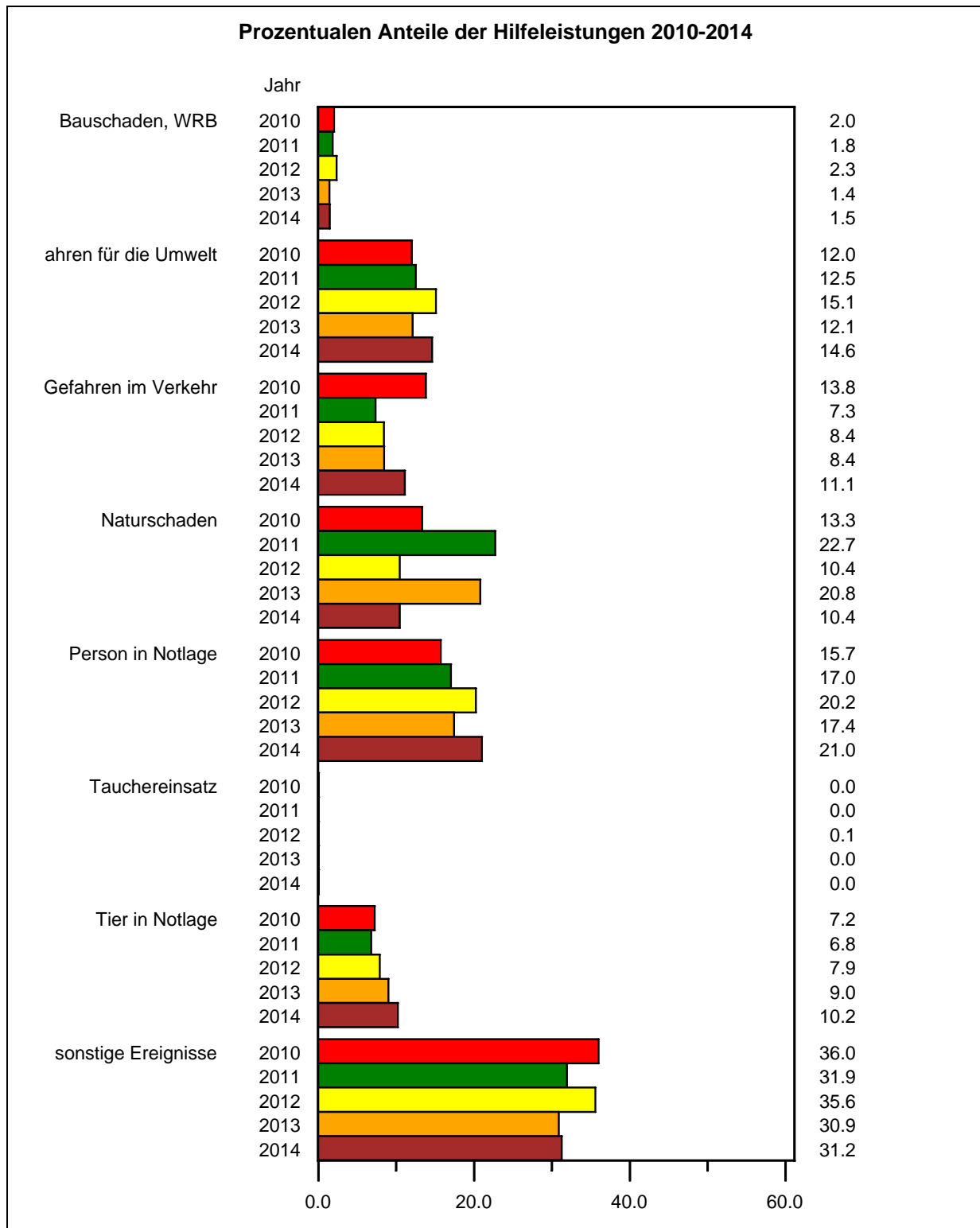

## 2.4 Zusammenfassung der Ereignisse und Einsätze

- Durch die Kameradinnen und Kameraden der Feuerwehr wurden 785 unverletzte Personen, 186 rauchvergiftete und 1.020 verletzte Personen gerettet. Für 222 Personen kam jede Hilfe zu spät.

Von den im Einsatz befindlichen Kräften der Feuerwehr wurden 28 Kameradinnen und Kameraden verletzt. Die Zahl ergibt sich aus den in den Ereignisberichten gemeldeten Daten. Diese Zahl unterscheidet sich deutlich von der Zahl der der Feuerwehr-Unfallkasse Mitte gemeldeten Unfällen. Hier wurden 187 der gemeldeten Unfälle als Arbeitsunfälle während des Einsatzdienstes anerkannt.

- Die Feuerwehren wurden zu 23.080 Ereignissen gerufen (4.808 Brände, 14.293 Hilfeleistungen, 3.979 übrige Ereignisse).
- Bei 20.190 Ereignissen (87,5 %) war nur eine Feuerwehr im Einsatz. Bei 1.581 Ereignissen (6,9 %) waren zwei Feuerwehren im Einsatz. Zu 1.311 Ereignissen (5,6 %) waren mindestens drei Wehren ausgerückt. Insgesamt wurden durch die Feuerwehren des Landes Sachsen-Anhalt 31.390 Einsätze gefahren.

Bei den gemeldeten Einsätzen hat die Freiwillige Feuerwehr mit 69,9 % den größten Anteil am Einsatzgeschehen.

Zu den 31.390 Einsätzen sind 198.880 Einsatzkräfte ausgerückt. In dieser Zahl sind natürlich die Kameradinnen und Kameraden, die mehrfach im Einsatz waren, entsprechend oft mitgezählt. Dabei wurden durch die Feuerwehrleute 260.914 Einsatzstunden geleistet. An den Einsätzen waren 52.134 Fahrzeuge beteiligt.

Für den Landkreis Harz konnten keine Angaben zu den eingesetzten Kräften und Fahrzeugen gemacht werden und auch keine Einsatzzeiten berechnet werden. Daher fehlen diese Zahlen in den Gesamtzahlen.

- Bei den Bränden dominiert der "Kleinbrand b" mit 53,4 % vor dem "Mittelbrand" mit 18,3 %.

Bei den Gebäudebränden liegen die Wohnungsbrände mit 47,5 % an der Spitze. Es handelt sich vor allem um 2-3geschossige (39,5 %) und eingeschossige (31,2 %) Gebäude.

Bei den sonstigen Brandobjekten ist der Anteil der sonstigen Objekte, Flächen (39,8 %) am größten. Es folgen Müllbehälter- und Containerbrände (28 %) und Gras- und Moorbrände (14,9 %).

Bei Fahrzeugbränden überwiegen PKW-Brände mit 72,8 %.

- Den größten Anteil an den Hilfeleistungen haben die sonstigen Ereignisse (31,2 %). Danach folgen die Ereignisse mit Personen in Notlage (21 %) und Ereignisse mit Gefahren für die Umwelt (14,6).

## 2.5 Übersicht über die Ereignisse und Einsätze

In den Tabellen wurden einige Hilfeleistungsarten zusammengefasst. Dies sind:

<b>Ereignisart (neu)</b>	<b>Ereignisart (Erfassungsbogen)</b>
Person in Notlage	Person in Notlage
Gefahren für die Umwelt	Wasser-, Eisunfall ausgelaufene Flüssigkeit Gefahrstoffunfall Gasausströmung Ölunfall Rauchentwicklung ohne Brand Unfall mit radioaktiven Stoffen Vergiftung
Gefahren im Verkehr	Verkehrshindernis Verkehrsunfall
Naturschaden	Hochwasser Sturmschaden Unwetter
Bauschaden, WRB	Wasserschaden Bauschaden
Sonstige Ereignisse	Wasserrohrbruch sonstiger Einsatz Explosionen ohne Brand

Entsprechend wurden bei den Bränden einige Gebäudenutzungen, Objektarten und Fahrzeugarten zusammengefasst. Dies sind:

<b>Gebäudenutzung (neu)</b>	<b>Gebäudenutzung (Erfassungsbogen)</b>
öffentliche Gebäude	Kindergarten, Schule Krankenhaus, Pflegeheim Versammlungsstätte
Gewerbe-, Industriegebäude	Baustelle Büro, Verwaltung Forschung, Versuchseinrichtung Garage Gastronomie Handel, Verkauf Hotel Lager Messe, Ausstellung Produktion
sonstige Gebäude	keine Nutzung sonst. Nutzung
<b>Fahrzeugart (neu)</b>	<b>Fahrzeugart (Erfassungsbogen)</b>
Arbeitsmaschine	Arbeitsmaschine Traktor
sonst. Fahrzeug	Bauwagen, Campingfahrzeug Luftfahrzeug Schienenfahrzeug Wasserfahrzeug sonst. Fahrzeug
<b>Objektart (neu)</b>	<b>Objektart (Erfassungsbogen)</b>
Bahndamm, Verkehr	Bahndamm Verkehrsanlage
Heu-, Stroh-, Holzstapel	Heu-, Strohstapel Holzstapel
sonst. Objekte, Flächen	sonst. Objekte, Fläche Jahrmarkt, Rummel
techn. Anlagen, Behälter	Gasflasche, -tank Leitung, Pipeline Tank offene techn. Anlage sonst. Großbehältnis sonst. Kleinbehältnis unterird. techn. Anlage

**Tabelle 2.1: Ereignisse mit Menschenrettung**

Ereignisgruppe	Anzahl Ereignisart	rauch- gerettet	rauch- vergiftet	verletzt	tödlich verletzt
Brand	Großbrand	24	5	0	4
	Mittelbrand	69	36	23	6
	Kleinbrand b	84	60	15	0
	Kleinbrand a	26	36	9	1
	Brand vor Ankunft der Feuerwehr gelöscht	13	15	6	0
	<b>gesamt</b>	<b>216</b>	<b>152</b>	<b>53</b>	<b>11</b>
Hilfeleistungen	Bauschaden, WRB	0	0	1	0
	Gefahren für die Umwelt	6	2	46	3
	Gefahren im Verkehr	121	8	247	26
	Naturschaden	1	0	1	0
	Person in Notlage	358	11	562	163
	Tauchereinsatz	0	0	0	1
	Tier in Notlage	0	0	0	1
	sonstige Ereignisse gesamt	<b>83</b>	<b>13</b>	<b>104</b>	<b>17</b>
<b>gesamt</b>	<b>569</b>	<b>34</b>	<b>961</b>	<b>211</b>	
Übrige	Fehlalarmierung durch ABMA	0	0	1	0
	blinder Alarm	0	0	5	0
	<b>gesamt</b>	<b>0</b>	<b>0</b>	<b>6</b>	<b>0</b>
<b>2014</b>	<b>gesamt</b>	<b>785</b>	<b>186</b>	<b>1020</b>	<b>222</b>
2013	gesamt	910	236	1087	198
2012	gesamt	1188	228	1184	205
2011	gesamt	746	157	1034	218
2010	gesamt	1479	185	1035	170

**Tabelle 2.2: Geschädigte Feuerwehrangehörige**

Ereignisgruppe	Ereignisart	rauch- vergiftet	verletzt	tödlich verletzt
Brand	Großbrand	1	5	0
	Mittelbrand	1	2	0
	Kleinbrand b	5	2	0
	Kleinbrand a	1	0	0
	<b>gesamt</b>	<b>8</b>	<b>9</b>	<b>0</b>
Hilfeleistungen	gesamt	<b>0</b>	<b>11</b>	<b>0</b>
<b>2014</b>	<b>gesamt</b>	<b>8</b>	<b>20</b>	<b>0</b>
2013	gesamt	17	11	0
2012	gesamt	2	25	0
2011	gesamt	5	39	0
2010	gesamt	30	24	0



**Tabelle 2.3: Übersicht über die Ereignisarten**

Ereignisart	Ereign. 2014		Ereign. 2013		Ereign. 2012		Ereign. 2011		Ereign. 2010	
	Anzahl	Proz.	Anzahl	Proz.	Anzahl	Proz.	Anzahl	Proz.	Anzahl	Proz.
<b>Ereignisgruppe Brand</b>										
Brand vor Ankunft der Feuerwehr gelöscht	521	2.2	516	2.0	583	2.5	507	2.0	563	2.1
Kleinbrand a	689	3.0	627	2.5	880	3.8	787	3.1	908	3.4
Kleinbrand b	2567	11.1	2786	11.0	2954	12.6	3236	12.6	2677	9.9
Mittelbrand	879	3.8	857	3.4	950	4.0	961	3.7	779	2.9
Großbrand	152	0.7	165	0.6	243	1.0	227	0.9	238	0.9
<b>gesamt</b>	<b>4808</b>	<b>20.8</b>	<b>4951</b>	<b>19.5</b>	<b>5610</b>	<b>23.9</b>	<b>5718</b>	<b>22.3</b>	<b>5165</b>	<b>19.2</b>
<b>Ereignisgruppe Hilfeleistung</b>										
Bauschaden, WRB	209	0.9	236	0.9	328	1.4	276	1.1	351	1.3
Gefahren für die Umwelt	2080	9.0	2000	7.9	2111	9.0	1987	7.8	2169	8.1
Gefahren im Verkehr	1584	6.9	1393	5.5	1174	5.0	1162	4.5	2501	9.3
Naturschaden	1489	6.5	3438	13.5	1457	6.2	3607	14.1	2402	8.9
Person in Notlage	3004	13.0	2879	11.3	2830	12.1	2699	10.5	2843	10.6
Tauchereinsatz	5	0.0	5	0.0	8	0.0	6	0.0	6	0.0
Tier in Notlage	1458	6.3	1479	5.8	1102	4.7	1076	4.2	1301	4.9
sonstige Ereignisse	4464	19.3	5105	20.2	4970	21.2	5065	19.8	6505	24.2
<b>gesamt</b>	<b>14293</b>	<b>61.9</b>	<b>16535</b>	<b>65.1</b>	<b>13980</b>	<b>59.6</b>	<b>15878</b>	<b>62.0</b>	<b>18078</b>	<b>67.3</b>
<b>Ereignisgruppe übrige</b>										
Fehlalarm. d. ABMA	2211	9.6	2140	8.4	2006	8.6	2121	8.3	1853	6.9
blinder Alarm	1656	7.2	1675	6.6	1716	7.3	1729	6.8	1643	6.1
böswilliger Alarm	112	0.5	109	0.4	139	0.6	158	0.6	131	0.5
<b>gesamt</b>	<b>3979</b>	<b>17.3</b>	<b>3924</b>	<b>15.4</b>	<b>3861</b>	<b>16.5</b>	<b>4008</b>	<b>15.7</b>	<b>3627</b>	<b>13.5</b>
<b>gesamt</b>	<b>23080</b>	<b>100.0</b>	<b>25410</b>	<b>100.0</b>	<b>23451</b>	<b>100.0</b>	<b>25604</b>	<b>100.0</b>	<b>26870</b>	<b>100.0</b>

**Tabelle 2.4: Übersicht über die Einsätze**

Ereignisart	Einsätze 2014		Einsätze 2013		Einsätze 2012		Einsätze 2011		Einsätze 2010	
	Anzahl	Proz.	Anzahl	Proz.	Anzahl	Proz.	Anzahl	Proz.	Anzahl	Proz.
<b>Ereignisgruppe Brand</b>										
Brand vor Ankunft der Feuerwehr gelöscht	798	2.5	744	2.1	848	2.8	709	2.2	752	2.3
Kleinbrand a	998	3.2	850	2.4	1132	3.7	1023	3.2	1144	3.5
Kleinbrand b	3688	11.8	3944	11.2	4050	13.4	4257	13.3	3457	10.5
Mittelbrand	2201	7.0	2292	6.5	2081	6.9	1875	5.8	1620	4.9
Großbrand	772	2.5	797	2.3	1005	3.3	763	2.4	1028	3.1
<b>Gesamt</b>	<b>8457</b>	<b>27.0</b>	<b>8627</b>	<b>24.5</b>	<b>9116</b>	<b>30.1</b>	<b>8627</b>	<b>26.9</b>	<b>8001</b>	<b>24.3</b>
<b>Ereignisgruppe Hilfeleistung</b>										
Bauschaden, WRB	233	0.7	269	0.8	365	1.2	300	0.9	397	1.2
Gefahren für die Umwelt	2794	8.9	2708	7.7	2778	9.2	2464	7.7	2715	8.2
Gefahren im Verkehr	2404	7.7	2166	6.1	1702	5.6	1633	5.1	3127	9.5
Naturschaden	1893	6.0	5499	15.6	1678	5.5	4533	14.1	3002	9.1
Person in Notlage	3470	11.1	3238	9.2	3191	10.6	3065	9.6	3124	9.5
Tauchereinsatz	8	0.0	5	0.0	9	0.0	10	0.0	6	0.0
Tier in Notlage	1501	4.8	1514	4.3	1140	3.8	1116	3.5	1343	4.1
sonstige Ereignisse	4875	15.5	5555	15.8	5252	17.4	5343	16.6	6854	20.8
<b>gesamt</b>	<b>17178</b>	<b>54.7</b>	<b>20954</b>	<b>59.5</b>	<b>16115</b>	<b>53.3</b>	<b>18464</b>	<b>57.5</b>	<b>20568</b>	<b>62.4</b>
<b>Ereignisgruppe übrige</b>										
Fehlalarm. d. ABMA	3492	11.1	3434	9.7	2770	9.2	2798	8.7	2321	7.0
blinder Alarm	2113	6.7	2051	5.8	2054	6.8	2034	6.3	1916	5.8
böswilliger Alarm	150	0.5	161	0.5	196	0.6	207	0.6	169	0.5
<b>gesamt</b>	<b>5755</b>	<b>18.3</b>	<b>5646</b>	<b>16.0</b>	<b>5020</b>	<b>16.6</b>	<b>5039</b>	<b>15.6</b>	<b>4406</b>	<b>13.3</b>
<b>gesamt</b>	<b>31390</b>	<b>100.0</b>	<b>35227</b>	<b>100.0</b>	<b>30251</b>	<b>100.0</b>	<b>32130</b>	<b>100.0</b>	<b>32975</b>	<b>100.0</b>

**Tabelle 2.5: Anzahl der beteiligten Feuerwehren je Ereignis**

Beteiligte Feuerwehren	Ereign. 2014		Ereign. 2013		Ereign. 2012		Ereign. 2011		Ereign. 2010	
	Anzahl	Proz.	Anzahl	Proz.	Anzahl	Proz.	Anzahl	Proz.	Anzahl	Proz.
0			290	1.2	3	0.0	62	0.3	14	0.1
1	20190	87.5	20085	79.0	19566	83.4	21567	84.2	23380	87.0
2	1581	6.9	2881	11.3	2384	10.2	2647	10.3	2203	8.2
3	482	2.1	1066	4.2	815	3.5	707	2.8	658	2.5
4	253	1.1	502	2.0	373	1.6	316	1.2	315	1.2
5	139	0.6	220	0.9	126	0.5	136	0.5	132	0.5
6	96	0.4	143	0.6	86	0.4	75	0.3	73	0.3
7	67	0.3	82	0.3	43	0.2	46	0.2	36	0.1
8	54	0.2	82	0.3	33	0.1	48	0.2	36	0.1
9	40	0.2	19	0.1	11	0.0			7	0.0
10	24	0.1	14	0.1	4	0.0			4	0.0
11	27	0.1	8	0.0	6	0.0			5	0.0
12	21	0.1	5	0.0	4	0.0			1	0.0
13	16	0.1	6	0.0			1	0.0	1	0.0
14	11	0.1	3	0.0					1	0.0
15	12	0.1	4	0.0			1	0.0	3	0.0
16	12	0.1	4	0.0	1	0.0			2	0.0
17	6	0.0								
18	7	0.0	2	0.0						
19	4	0.0	1	0.0						
20	3	0.0								
21	3	0.0					1	0.0		
22	5	0.0								
23	3	0.0								
24	2	0.0							1	0.0
25	2	0.0	3	0.0						
26	2	0.0								
27	3	0.0								
28	4	0.0								
31			1	0.0						
32	1	0.0							1	0.0
33	3	0.0								
35			1	0.0						
36	1	0.0	1	0.0						
38	1	0.0								
39	1	0.0								
43	2	0.0								
47	1	0.0								
56			1	0.0						
61	1	0.0								
62	1	0.0								
90	1	0.0								
<b>gesamt</b>	<b>23082</b>	<b>100.0</b>	<b>25424</b>	<b>100.0</b>	<b>23455</b>	<b>100.0</b>	<b>25607</b>	<b>100.0</b>	<b>26873</b>	<b>100.0</b>
Die sich daraus ergebenden Einsätze	<b>31404</b>		<b>35232</b>		<b>30251</b>		<b>32131</b>		<b>32988</b>	

**Tabelle 2.6: Anzahl der Einsätze nach der Einsatzart und der Art der Feuerwehr**

Ereignisart	Einsätze 2014		Einsätze 2013		Einsätze 2012		Einsätze 2011		Einsätze 2010	
	Anzahl	Proz.	Anzahl	Proz.	Anzahl	Proz.	Anzahl	Proz.	Anzahl	Proz.
<b>Ereignisgruppe Brand</b>										
Berufsfeuerwehr	1094	3.5	1023	2.9	1223	4.0	1277	4.0	1260	3.8
Freiwillige Feuerwehr	7335	23.4	7591	21.6	7871	26.0	7328	22.8	6717	20.4
Werkfeuerwehr	28	0.1	13	0.0	22	0.1	22	0.1	24	0.1
<b>gesamt</b>	<b>8457</b>	<b>27.0</b>	<b>8627</b>	<b>24.5</b>	<b>9116</b>	<b>30.1</b>	<b>8627</b>	<b>26.9</b>	<b>8001</b>	<b>24.3</b>
<b>Ereignisgruppe Hilfeleistung</b>										
Berufsfeuerwehr	6348	20.2	6801	19.3	6659	22.0	6597	20.6	7544	22.9
Freiwillige Feuerwehr	10703	34.1	14089	40.0	9373	31.0	11792	36.7	12948	39.3
Werkfeuerwehr	127	0.4	64	0.2	83	0.3	75	0.2	76	0.2
<b>gesamt</b>	<b>17178</b>	<b>54.7</b>	<b>20954</b>	<b>59.5</b>	<b>16115</b>	<b>53.3</b>	<b>18464</b>	<b>57.5</b>	<b>20568</b>	<b>62.4</b>
<b>Ereignisgruppe übrige</b>										
Berufsfeuerwehr	1695	5.4	1657	4.7	1666	5.5	1723	5.3	1544	4.7
Freiwillige Feuerwehr	3901	12.4	3847	10.9	3204	10.6	3117	9.7	2676	8.1
Werkfeuerwehr	159	0.5	142	0.4	150	0.5	199	0.6	186	0.5
<b>gesamt</b>	<b>5755</b>	<b>18.3</b>	<b>5646</b>	<b>16.0</b>	<b>5020</b>	<b>16.6</b>	<b>5039</b>	<b>15.6</b>	<b>4406</b>	<b>13.3</b>
<b>Gesamt</b>	<b>31390</b>	<b>100.0</b>	<b>35227</b>	<b>100.0</b>	<b>30251</b>	<b>100.0</b>	<b>32130</b>	<b>100.0</b>	<b>32975</b>	<b>100.0</b>

**Tabelle 2.7: Ausgerückte Kräfte und Fahrzeuge**

	2014	2013	2012	2011	2010
Einsätze	31390	35227	30251	32130	32975
Ausgerückte Kräfte	198880	227066	216646	226400	231529
Ausgerückte Fahrzeuge	52134	54436	54068	55206	58091
Einsatzstunden	260914	525796	286587	356398	368755

*Für den Landkreis Harz erfolgten keine Angaben zu den eingesetzten Kräften und Fahrzeugen und Einsatzzeiten.*

**Tabelle 2.8: Übersicht über die Brandarten**

Brandart	Brände 2014		Brände 2013		Brände 2012		Brände 2011		Brände 2010	
	Anzahl	Proz.	Anzahl	Proz.	Anzahl	Proz.	Anzahl	Proz.	Anzahl	Proz.
Brand vor Ankunft der Feuerwehr gelöscht	521	10.8	516	10.4	583	10.4	507	8.9	563	10.9
Kleinbrand a	689	14.3	627	12.7	880	15.7	787	13.7	908	17.6
Kleinbrand b	2567	53.4	2786	56.3	2954	52.7	3236	56.6	2677	51.8
Mittelbrand	879	18.3	857	17.3	950	16.9	961	16.8	779	15.1
Großbrand	152	3.2	165	3.3	243	4.3	227	4.0	238	4.6
<b>gesamt</b>	<b>4808</b>	<b>100.0</b>	<b>4951</b>	<b>100.0</b>	<b>5610</b>	<b>100.0</b>	<b>5718</b>	<b>100.0</b>	<b>5165</b>	<b>100.0</b>

*Für den Landkreis Jerichower Land erfolgten keine Angaben zur Gebäudenutzung, Gebäudeart, Fahrzeugart bei Bränden oder zu den sonstigen Bränden.*

**Tabelle 2.9: Gebäudenutzung bei Bränden**

Gebäudenutzung	Brände 2014		Brände 2013		Brände 2012		Brände 2011		Brände 2010	
	Anzahl	Proz.	Anzahl	Proz.	Anzahl	Proz.	Anzahl	Proz.	Anzahl	Proz.
Wohngebäude	722	47.5	642	49.2	791	45.2	660	42.7	716	47.8
öffentliche Gebäude	81	5.3	21	1.6	48	2.7	49	3.2	53	3.5
Gewerbe-, Industriegeb.	268	17.7	218	16.7	330	18.9	282	18.2	273	18.2
landwirtsch. Gebäude	65	4.3	79	6.0	130	7.4	107	6.9	117	7.8
sonstige Gebäude	383	25.2	346	26.5	453	25.8	449	29.0	340	22.7
<b>gesamt</b>	<b>1519</b>	<b>100.0</b>	<b>1306</b>	<b>100.0</b>	<b>1752</b>	<b>100.0</b>	<b>1547</b>	<b>100.0</b>	<b>1499</b>	<b>100.0</b>

**Tabelle 2.10: Gebäudeart bei Bränden**

Gebäudeart	Brände 2014		Brände 2013		Brände 2012		Brände 2011		Brände 2010	
	Anzahl	Proz.	Anzahl	Proz.	Anzahl	Proz.	Anzahl	Proz.	Anzahl	Proz.
eingeschossig	474	31.2	381	29.2	599	34.2	518	33.5	521	34.8
2-3geschossig	600	39.5	500	38.3	620	35.4	535	34.6	583	38.9
4-7geschossig	256	16.9	240	18.4	299	17.1	258	16.7	225	15.0
Hochhaus	32	2.1	41	3.1	47	2.7	27	1.7	36	2.4
Baracke, Schuppen	143	9.4	134	10.3	161	9.2	177	11.4	131	8.7
unterird. Gebäude	3	0.2			3	0.2	8	0.5	3	0.2
sonst. Gebäude	11	0.7	9	0.7	23	1.3	24	1.6		
<b>gesamt</b>	<b>1519</b>	<b>100.0</b>	<b>1305</b>	<b>100.0</b>	<b>1752</b>	<b>100.0</b>	<b>1547</b>	<b>100.0</b>	<b>1499</b>	<b>100.0</b>

**Tabelle 2.11: Fahrzeugart bei Bränden**

Fahrzeugart	Brände 2014		Brände 2013		Brände 2012		Brände 2011		Brände 2010	
	Anzahl	Proz.	Anzahl	Proz.	Anzahl	Proz.	Anzahl	Proz.	Anzahl	Proz.
LKW	49	11.2	67	13.7	59	12.0	60	11.0	59	10.0
PKW	319	72.8	313	64.0	332	67.6	379	69.4	396	66.9
Arbeitsmaschine	35	8.0	55	11.3	44	9.0	39	7.1	59	10.0
sonst. Fahrzeug	35	8.0	54	11.0	56	11.4	68	12.5	78	13.1
<b>gesamt</b>	<b>438</b>	<b>100.0</b>	<b>489</b>	<b>100.0</b>	<b>491</b>	<b>100.0</b>	<b>546</b>	<b>100.0</b>	<b>592</b>	<b>100.0</b>

**Tabelle 2.12: Sonstige Brände**

Objektart	Brände 2014		Brände 2013		Brände 2012		Brände 2011		Brände 2010	
	Anzahl	Proz.	Anzahl	Proz.	Anzahl	Proz.	Anzahl	Proz.	Anzahl	Proz.
Bahndamm, Verkehr	53	2.0	45	1.8	44	1.3	108	3.0	55	1.8
Gras, Moor	403	14.9	495	20.0	734	21.8	837	23.1	501	16.3
Heu-, Stroh-, Holzstapel	209	7.7	197	8.0	343	10.2	247	6.8	225	7.4
Müllbehälter, Container	760	28.0	771	31.2	977	29.0	1124	31.0	887	28.9
Müllhalde, Deponie	26	1.0	20	0.8	28	0.8	28	0.8	24	0.8
Wald	60	2.2	64	2.6	138	4.1	140	3.8	96	3.1
landwirtschaft. Fläche	59	2.2	84	3.4	63	1.9	47	1.3	92	3.0
sonst. Objekte, Flächen	1080	39.8	741	30.0	980	29.1	1025	28.3	1105	36.0
techn. Anlagen, Behälter	61	2.2	55	2.2	60	1.8	68	1.9	83	2.7
<b>gesamt</b>	<b>2711</b>	<b>100.0</b>	<b>2472</b>	<b>100.0</b>	<b>3367</b>	<b>100.0</b>	<b>3624</b>	<b>100.0</b>	<b>3068</b>	<b>100.0</b>

**Tabelle 2.13: Übersicht über die Hilfeleistungen**

Hilfeleistungsart	HL 2014		HL 2013		HL 2012		HL 2011		HL 2010	
	Anzahl	Proz.	Anzahl	Proz.	Anzahl	Proz.	Anzahl	Proz.	Anzahl	Proz.
Bauschaden, WRB	209	1.5	236	1.4	328	2.3	276	1.8	351	2.0
Gefahren für die Umwelt	2080	14.6	2000	12.1	2111	15.1	1987	12.5	2169	12.0
Gefahren im Verkehr	1584	11.1	1393	8.4	1174	8.4	1162	7.3	2501	13.8
Naturschaden	1489	10.4	3438	20.8	1457	10.4	3607	22.7	2402	13.3
Person in Notlage	3004	21.0	2879	17.4	2830	20.2	2699	17.0	2843	15.7
Tauchereinsatz	5	0.0	5	0.0	8	0.1	6	0.0	6	0.0
Tier in Notlage	1458	10.2	1479	9.0	1102	7.9	1076	6.8	1301	7.2
sonstige Ereignisse	4464	31.2	5105	30.9	4970	35.6	5065	31.9	6505	36.0
<b>gesamt</b>	<b>14293</b>	<b>100.0</b>	<b>16535</b>	<b>100.0</b>	<b>13980</b>	<b>100.0</b>	<b>15878</b>	<b>100.0</b>	<b>18078</b>	<b>100.0</b>

### 3 Jahresstatistik der Feuerwehren 2014 (Feu905)

JAHRESSTATISTIK DER FEUERWEHREN 2014 (Stichtag: 31.Dezember 2014)

Bogen: A

Stadt / Gemeinde				Einwohnerzahl	2.244.577
Landkreis / Stadtkreis				Trärgemeinden	122
Bundesland <sup>1)</sup>		Sachsen-Anhalt		Fw-Abteilungen	
Ident-Nr. Stadt / Gemeinden					
		BF	FF	JF	anerk. WF/BtF
<b>Organisation und Aufgaben</b>					
Feuerwehren gesamt		3	1.574	1275	15
Feuerwachen gesamt		5	1.642		18
davon mit ständiger Besetzung		5	6		12
Feuerwehren mit zusätzlichen Aufgaben <sup>2)</sup>	Rettungsdienst und Krankentransport	3	-		2
	Notarztwagenbetrieb	2	-		1
	Strahlenschutz / Gefahrgut (überörtlich)	3	93		1
	Tauchdienst (örtlich und überörtlich)	1	-		0
	Höhenrettung	3	11		0
musiktreibende Züge in der FW <sup>3)</sup>		-	43	4	-
<b>Mitglieder</b>					
Aktive Mitglieder (gesamt)		596	32.980	12.241	818
davon	weibliche Angehörige	3	4.511	4.091	16
	Musiker	-	864	57	-
	Atenschutz-Geräteträger	-	10.521		664
	Führerschein CE (Klasse 2)	-	8.065		212
	Gruppenführer	-	4.524		80
	Zugführer	-	912		26
In der Zahl der Aktiven enthalten davon	Hauptberufliche Aktive gesamt	596	183		211
	Höherer Dienst (A 13 - B)	8	-		2
	Gehobener Dienst (A 9 - A 13)	58	10		31
	Mittlerer Dienst (A 7 - A 9)	499	115		144
	Technische Angestellte	31	58		34
	Lohnempfänger	-	-		-
Mitglieder (ehemalige Aktive) i. d. Alters- und Ehrenabteilungen		-	12.412		
Im Feuerwehrdienst					
verletzte / verunglückte Aktive					
tödlich verunglückte Aktive					

## JAHRESSTATISTIK DER FEUERWEHREN 2014 (Stichtag: 31.Dezember 2014)

Bogen: A

<b>Einsätze</b>										
Einsatzanlass		BF <sup>4)</sup>			FF <sup>4)</sup>			Anerk. WF/BtF		
		Einsätze	Personen <sup>7)</sup>		Einsätze	Personen <sup>7)</sup>		Einsätze	Personen <sup>7)</sup>	
			gerettet	tot		gerettet	tot	gerettet	tot	
Brände und Explosionen (gesamt)		1095	100	1	7345	321	10	30	0	0
davon	Kleinbrände a	214			775			9		
	Kleinbrände b	556			3126			6		
	Mittelbrände	98			2102			1		
	Großbrände	19			751			2		
Katastropheneinsätze			0	0		0	0		0	0
davon	Alarme	0			0			0		
	Einsätze	0			0			0		
Technische Hilfeleistungen (gesamt)		2591	911	141	8108	644	70	103	15	0
davon	Gefahrgut	13			96			0		
	Öl <sup>9)</sup>	17			89			12		
Tiere / Insekten		1202			299			0		
Notfalleinsätze gesamt		18.430			-					
davon mit Notarzt		4.690			-					
davon mit RTW		13.349			-					
Krankentransporte (Fahrten)		983								
sonstige Einsätze		2544			2296			22		
Fehlalarmierungen (gesamt)		1695			3901			159		
davon	blinde Alarme	1008			1099			6		
	böswillige Alarme	68			82			0		
	durch Brandmeldeanlagen	619			2720			153		
<b>Besondere Abfragen</b>										

- 1) Nichtzutreffendes streichen
- 2) Aufgaben der Feuerwehr, die offiziell neben der Brandbekämpfung diese mit ausführen
- 3) Gesamtzahl aller Musikzugarten
- 4) in Städten mit BF die Einsätze der dortigen FF (auch gemeinsame) in Spalte FF getrennt eintragen
- 5) Relaisfunkstellen und feste Landfunkstellen
- 6) Gerettete Personen im Sinne der DIN 14011 Teil 3 Nr. 1.1
- 7) durch Schadensereignis getötete Menschen
- 8) als vergleichbare Dienststellung zum öffentlichen Dienst
- 9) Hilfeleistungen im Zusammenhang mit Mineralölprodukten
- 10) Alle Typen Abrollbehälter (AB) für Wechselladerfahrzeuge (WLF)

**JAHRESSTATISTIK DER FEUERWEHREN 2014** (Stichtag: 31.Dezember 2014)**Bogen: B**

			BF			FF			anerk. WF/BF		
<b>Löschfahrzeuge</b>											
TSF (u. TSF-Tr)		TSF-W	0	0	281	484	1	2			
LF 8		LF 8/6	0	0	190	271	2	1			
LF 16	LF16-TS	LF 16/12	0	0	4	58	101	124	0	2	1
LF 24		HLF	0	6	4	69	1	1			
TLF 8/18		TLF 16/24-Tr	0	0	10	45	0	2			
TLF 16/25			1			199			0		
TLF 24/50		TLF 24/48	3	0	17	17	1	0			
TLF 20/40			0			18			1		
TroTLF 16			0			0			0		
sonstige TroTLF			0			0			0		
<b>Hubrettungsfahrzeuge</b>											
DL 16-4	DL 12-9	DLK 12-9	0	0	0	0	0	0	0	0	0
DL 23/12 (DL 30)		DLK 23/12	0	4	11	56	1	0			
DL 18-12		DLK 18-12	0	0	0	2	0	0			
GM/TM			1			12			1		
Sonstige			1			0			0		
<b>Rüst- und Gerätewagen</b>											
RW 1		RW 2 / RW 3	1	1	39	18	0	2			
GW-G 1		GW-G 2	0	2	10	15	0	2			
GW-A		GW-AS	0	0	0	0	0	0			
sonst. RW		sonst. GW	0	1	27	27	0	0			
<b>sonstige Fahrzeuge</b>											
ELW 1		ELW 2 / ELW 3	6	4	98	2	5	2			
KdoW		MTW	0	8	40	628	4	2			
SW 1000		SW 2000	0	2	18	26	0	0			
FwK			0			0			0		
WLF		AB 1)	6	23	7	25	5	12			
LB/LK (ohne MZB u. RTB)			0			0			0		
GW-T			0			0			0		
sonstige Fahrzeuge			0			0			12		
FwA-TS (TSA)			1			543			2		
sonstige FwA			1			442			32		

**JAHRESSTATISTIK DER FEUERWEHREN 2014** (Stichtag: 31.Dezember 2014)**Bogen: B**

		BF		FF		anerk. WF/BtF	
<b>Sanitätsfahrzeuge</b>							
KTW		0		0		2	
NAW	RTW	5	4	0	0	0	4
GRTW	GKTW	0	0	0	0	0	0
sonstige		0		0		0	
<b>Boote</b>							
RTB		3		52		1	
MZB		2		33		0	
sonstige Boote		6		152		1	
<b>Fernmeldeanlagen</b>							
Ortsfeste Sender <sup>5)</sup>		46		0		9	
Fahrzeug-Sprechfunkgeräte		200		2.904		27	
Hand-Sprechfunkgeräte		248		8.603		123	
Meldeempfänger		618		20.131		132	
<b>Besondere Abfragen</b>							
keine							

Die Freiräume bzw. besondere Abfragen geben die Möglichkeit zu zusätzlichen statistischen Erhebungen. Diese Angaben werden nicht in die Bundesstatistik aufgenommen.

Die Angaben werden bestätigt:

Magdeburg, den 31.07.2015



## 4 Auswertung der Ereignisse und Einsätze nach Landkreisen und kreisfreien Städten

Tabelle 4.1: Ereignisse nach Kreisen und Ereignisart

Kreis	Ereignisgruppe	Ereignisse 2014		Ereignisse			
		Anzahl	Proz.	2013	2012	2011	2010
Altmarkkreis Salzwedel	Brand	197	0.9	251	310	320	247
	Hilfeleistung	466	2.0	353	295	356	637
	übrige	38	0.2	73	88	87	61
	<b>gesamt</b>	<b>701</b>	<b>3.1</b>	<b>677</b>	<b>693</b>	<b>763</b>	<b>945</b>
Anhalt-Bitterfeld	Brand	345	1.5	345	405	540	436
	Hilfeleistung	347	1.5	469	378	514	489
	übrige	388	1.7	388	410	450	344
	<b>gesamt</b>	<b>1080</b>	<b>4.7</b>	<b>1202</b>	<b>1193</b>	<b>1504</b>	<b>1269</b>
Burgenlandkreis	Brand	393	1.7	374	431	386	282
	Hilfeleistung	1150	5.0	1500	1161	1242	1244
	übrige	231	1.0	233	241	218	195
	<b>gesamt</b>	<b>1774</b>	<b>7.7</b>	<b>2107</b>	<b>1833</b>	<b>1846</b>	<b>1721</b>
Börde	Brand	314	1.4	359	355	359	299
	Hilfeleistung	607	2.6	565	398	457	570
	übrige	218	0.9	204	167	151	151
	<b>gesamt</b>	<b>1139</b>	<b>4.9</b>	<b>1128</b>	<b>920</b>	<b>967</b>	<b>1020</b>
Dessau-Roßlau	Brand	197	0.9	193	218	239	173
	Hilfeleistung	1080	4.7	1511	1284	1423	1331
	übrige	189	0.8	170	136	174	131
	<b>gesamt</b>	<b>1466</b>	<b>6.4</b>	<b>1874</b>	<b>1638</b>	<b>1836</b>	<b>1635</b>
Halle	Brand	512	2.2	476	524	495	553
	Hilfeleistung	2583	11.2	2763	2240	2262	2647
	übrige	428	1.9	385	312	317	292
	<b>gesamt</b>	<b>3523</b>	<b>15.3</b>	<b>3624</b>	<b>3076</b>	<b>3074</b>	<b>3492</b>
Harz	Brand	598	2.6	683	612	543	619
	Hilfeleistung	1507	6.5	1790	1526	1796	2625
	übrige	373	1.6	356	382	488	492
	<b>gesamt</b>	<b>2478</b>	<b>10.7</b>	<b>2829</b>	<b>2520</b>	<b>2827</b>	<b>3736</b>
Jerichower Land	Brand	141	0.6	194	202	198	178
	Hilfeleistung	391	1.7	499	324	354	473
	übrige	122	0.5	129	87	129	115
	<b>gesamt</b>	<b>654</b>	<b>2.8</b>	<b>822</b>	<b>613</b>	<b>681</b>	<b>766</b>
Magdeburg	Brand	497	2.1	536	645	734	727
	Hilfeleistung	2948	12.8	3283	3317	3401	3816
	übrige	1121	4.9	1182	1262	1295	1169
	<b>gesamt</b>	<b>4566</b>	<b>19.8</b>	<b>5001</b>	<b>5224</b>	<b>5430</b>	<b>5712</b>
Mansfeld-Südharz	Brand	293	1.3	267	357	310	281
	Hilfeleistung	606	2.6	723	636	624	971
	übrige	159	0.7	143	146	102	134
	<b>gesamt</b>	<b>1058</b>	<b>4.6</b>	<b>1133</b>	<b>1139</b>	<b>1036</b>	<b>1386</b>
Saalekreis	Brand	326	1.4	355	421	479	407
	Hilfeleistung	850	3.7	877	915	1148	1111
	übrige	240	1.0	249	164	162	139
	<b>gesamt</b>	<b>1416</b>	<b>6.1</b>	<b>1481</b>	<b>1500</b>	<b>1789</b>	<b>1657</b>
Salzland	Brand	491	2.1	532	557	517	429
	Hilfeleistung	741	3.2	1126	789	1234	838
	übrige	279	1.2	239	242	242	252
	<b>gesamt</b>	<b>1511</b>	<b>6.5</b>	<b>1897</b>	<b>1588</b>	<b>1993</b>	<b>1519</b>

**Ereignisse nach Kreisen und Ereignisart (Fortsetzung)**

Kreis	Ereignisgruppe	Ereignisse 2014		Ereignisse			
		Anzahl	Proz.	2013	2012	2011	2010
Stendal	Brand	210	0.9	214	253	254	263
	Hilfeleistung	506	2.2	516	348	473	558
	übrige	44	0.2	60	87	64	62
	<b>gesamt</b>	<b>760</b>	<b>3.3</b>	<b>790</b>	<b>688</b>	<b>791</b>	<b>883</b>
Wittenberg	Brand	294	1.3	172	320	344	271
	Hilfeleistung	511	2.2	560	369	594	768
	Übrige	149	0.6	113	137	129	90
	<b>gesamt</b>	<b>954</b>	<b>4.1</b>	<b>845</b>	<b>826</b>	<b>1067</b>	<b>1129</b>
<b>gesamt</b>		<b>23080</b>	<b>100.0</b>	<b>25410</b>	<b>23451</b>	<b>25604</b>	<b>26870</b>

In der Tabelle 4.2 werden die Einsätze von Feuerwehren des Kreises auf je 1000 Einwohner bezogen. Die letzte Spalte enthält die Zahl der Einsätze pro Tag im Jahresdurchschnitt.

**Tabelle 4.2: Einsätze nach Kreisen je 1000 Einwohner bzw. je Tag**

Feuerwehren des Kreises	Einsätze 2014		
	Anzahl	je 1000 Einwohner	je Tag
Altmarkkreis Salzwedel	1074	12.44	2.94
Anhalt-Bitterfeld	1817	10.89	4.98
Burgenlandkreis	2803	15.15	7.68
Börde	1854	10.72	5.08
Dessau-Roßlau	1713	20.49	4.69
Halle	3923	16.94	10.75
Harz	3377	15.28	9.25
Jerichower Land	1011	11.02	2.77
Magdeburg	4874	21.10	13.35
Mansfeld-Südharz	1721	12.01	4.72
Saalekreis	2371	12.63	6.50
Salzland	1913	9.63	5.24
Stendal	1246	10.79	3.41
Wittenberg	1693	13.08	4.64
<b>gesamt</b>	<b>31390</b>	<b>13.98</b>	<b>86.00</b>

**Tabelle 4.3: Einsätze nach Kreisen**

Kreis	Einsätze 2014		Einsätze			
	Anzahl	Proz.	2013	2012	2011	2010
Altmarkkreis Salzwedel	1074	3.4	1286	1108	1185	1500
Anhalt-Bitterfeld	1817	5.8	1637	1666	1915	1605
Burgenlandkreis	2803	8.9	3110	2560	2499	2190
Börde	1854	5.9	2005	1436	1461	1528
Dessau-Roßlau	1713	5.5	1936	1851	2069	1822
Halle	3923	12.5	4001	3442	3466	3789
Harz	3377	10.8	4452	3119	3324	4392
Jerichower Land	1011	3.2	1516	1006	1055	1177
Magdeburg	4874	15.5	5368	5503	5780	6032
Mansfeld-Südharz	1721	5.5	1824	1560	1267	1713
Saalekreis	2371	7.5	2575	2489	2616	2106
Salzland	1913	6.1	2561	1912	2401	1859
Stendal	1246	4.0	1288	1081	1163	1294
Wittenberg	1693	5.4	1668	1518	1929	1968
<b>gesamt</b>	<b>31390</b>	<b>100.0</b>	<b>35227</b>	<b>30251</b>	<b>32130</b>	<b>32975</b>

Bei den ausgerückten Kräften wurden die im Ereignisbericht für jede ausgerückte Feuerwehr angegebenen Kräfte addiert. Entsprechend wurde bei den ausgerückten Fahrzeugen verfahren.

Die Einsatzzeiten wurden nach der Formel

$$\text{Einsatzzeit} = (\text{Ausgerückte Kräfte}) * (\text{Dauer des Einsatzes})$$

berechnet. Als Dauer des Einsatzes wurde die im Berichtsbogen angegebene Einsatzzeit angenommen. Die so berechnete Einsatzzeit stellt näherungsweise die Summe aller Einsatzstunden aller eingesetzten Feuerwehrleute dar. Sie macht deutlich, welcher finanzielle Bedarf erforderlich ist, wären alle Einsatzstunden zu bezahlen.

***Für den Landkreis Harz erfolgten keine Angaben zu den eingesetzten Kräften und Fahrzeugen und Einsatzzeiten.***

**Tabelle 4.4: Gesamtzahl der ausgerückten Kräfte nach Kreisen**

Kreis	Kräfte 2014		Kräfte			
	Anzahl	Proz.	2013	2012	2011	2010
Altmarkkreis Salzwedel	8680	4.4	10889	9853	10071	13083
Anhalt-Bitterfeld	16081	8.1	14797	15377	18304	14836
Burgenlandkreis	19137	9.6	21960	17465	16342	13744
Börde	14441	7.3	16278	11519	11654	12363
Dessau-Roßlau	10844	5.4	11471	10641	12269	10346
Halle	25142	12.6	26521	21458	21882	22212
Harz	0	0.0	0	22417	23387	31346
Jerichower Land	8604	4.3	13357	8351	8495	9433
Magdeburg	28268	14.2	31901	31340	33194	33447
Mansfeld-Südharz	12701	6.4	15315	14348	11972	13796
Saalekreis	19661	9.9	21113	18074	20979	16495
Salzland	16669	8.4	22293	17886	20793	16944
Stendal	7681	3.9	8987	8224	8598	9391
Wittenberg	10971	5.5	12184	9693	8460	14093
<b>gesamt</b>	<b>198880</b>	<b>100.0</b>	<b>227066</b>	<b>216646</b>	<b>226400</b>	<b>231529</b>

**Tabelle 4.5: Gesamtzahl der ausgerückten Fahrzeuge nach Kreisen**

Kreis	Fahrzeuge 2014		Fahrzeuge			
	Anzahl	Proz.	2013	2012	2011	2010
Altmarkkreis Salzwedel	1961	3.8	1922	2021	1993	2554
Anhalt-Bitterfeld	3661	7.0	3334	3507	4162	3494
Burgenlandkreis	4519	8.7	4916	4120	3872	3314
Börde	3200	6.1	3458	2432	2501	2617
Dessau-Roßlau	2878	5.5	2887	2867	3093	2682
Halle	9699	18.6	9410	8142	8196	8869
Harz	0	0.0	0	5096	5228	6934
Jerichower Land	1702	3.3	2533	1711	1678	1977
Magdeburg	9168	17.6	9798	9775	10131	10967
Mansfeld-Südharz	2996	5.7	2913	2696	2216	2889
Saalekreis	3839	7.4	4213	4066	4424	3481
Salzland	3351	6.4	4223	3337	3644	3057
Stendal	2350	4.5	2133	1906	2072	2192
Wittenberg	2810	5.4	2696	2392	1996	3064
<b>gesamt</b>	<b>52134</b>	<b>100.0</b>	<b>54436</b>	<b>54068</b>	<b>55206</b>	<b>58091</b>

**Tabelle 4.6: Summe der Zeiten der eingesetzten Kräfte nach Kreisen**

Kreis	Einsatzstunden 2014		Einsatzstunden			
	Anzahl	Proz.	2013	2012	2011	2010
Altmarkkreis Salzwedel	18508	7.1	30327	30156	23498	47868
Anhalt-Bitterfeld	18209	7.0	21771	17619	27595	19769
Burgenlandkreis	30738	11.8	47975	24923	29134	21377
Börde	19962	7.7	47491	17833	29400	27915
Dessau-Roßlau	17528	6.7	24220	8915	12516	12322
Halle	29675	11.4	38937	22764	23958	21738
Harz	0	0.0	0	30936	34087	48607
Jerichower Land	12830	4.9	52779	12733	15415	17441
Magdeburg	23829	9.1	35657	25950	29494	28300
Mansfeld-Südharz	15638	6.0	53332	19327	20074	20784
Saalekreis	25037	9.6	39450	28062	37312	33314
Salzland	19122	7.3	63156	21583	36947	20638
Stendal	16677	6.4	31739	15384	20509	15700
Wittenberg	13161	5.0	38962	10403	16459	32982
<b>gesamt</b>	<b>260914</b>	<b>100.0</b>	<b>525796</b>	<b>286587</b>	<b>356398</b>	<b>368755</b>

**Tabelle 4.7: Bei Bränden ausgerückte Feuerwehren**

Kreis	Einsätze 2014		Eingesetzte		Einsatzstunden
	Anzahl	Proz.	Kräfte	Fahrzeuge	
Altmarkkreis Salzwedel	367	4.3	3525	747	7264
Anhalt-Bitterfeld	691	8.2	6212	1257	9245
Burgenlandkreis	829	9.8	6240	1440	14897
Börde	633	7.5	5155	1100	8325
Dessau-Roßlau	314	3.7	2653	661	5653
Halle	668	7.9	5866	2107	9019
Harz	1007	11.9	0	0	0
Jerichower Land	302	3.6	2598	550	3904
Magdeburg	635	7.5	5211	1440	5128
Mansfeld-Südharz	598	7.1	4917	1149	7353
Saalekreis	624	7.4	5644	1095	9298
Salzland	685	8.1	6900	1323	9522
Stendal	451	5.3	3324	913	6922
Wittenberg	653	7.7	4624	1092	6563
<b>gesamt 2014</b>	<b>8457</b>	<b>100.0</b>	<b>62869</b>	<b>14874</b>	<b>103093</b>
gesamt 2013	8627	100.0	63617	13750	118738
gesamt 2012	9116	100.0	79862	17589	143798
gesamt 2011	8627	100.0	73556	15952	121446
gesamt 2010	8001	100.0	70467	15493	141506

**Tabelle 4.8 Bei Hilfeleistungen ausgerückte Feuerwehren**

Kreis	Einsätze 2014		Eingesetzte		Einsatzstunden
	Anzahl	Proz.	Kräfte	Fahrzeuge	
Altmarkkreis Salzwedel	653	3.8	4614	1095	9965
Anhalt-Bitterfeld	492	2.9	3981	907	6014
Burgenlandkreis	1581	9.2	10040	2363	13969
Börde	871	5.1	6147	1388	9422
Dessau-Roßlau	1143	6.7	6006	1556	8754
Halle	2693	15.7	12331	5503	14452
Harz	1808	10.5	0	0	0
Jerichower Land	524	3.0	4067	830	7624
Magdeburg	3048	17.7	13743	4689	12997
Mansfeld-Südharz	894	5.2	5801	1418	7013
Saalekreis	1166	6.8	8874	1814	12486
Salzland	875	5.1	7077	1454	8416
Stendal	734	4.3	3882	1294	7975
Wittenberg	696	4.0	4180	1090	4553
<b>gesamt 2014</b>	<b>17178</b>	<b>100.0</b>	<b>90743</b>	<b>25401</b>	<b>123640</b>
gesamt 2013	20954	100.0	119680	29604	369064
gesamt 2012	16115	100.0	93787	25367	116496
gesamt 2011	18464	100.0	110691	28314	203479
gesamt 2010	20568	100.0	123893	32731	205072

**Tabelle 4.9: Zu den übrigen Einsätzen ausgerückte Feuerwehren**

Kreis	Einsätze 2014		Eingesetzte		Einsatzstunden
	Anzahl	Proz.	Kräfte	Fahrzeuge	
Altmarkkreis Salzwedel	54	0.9	541	119	1279
Anhalt-Bitterfeld	634	11.0	5888	1497	2950
Burgenlandkreis	393	6.8	2857	716	1872
Börde	350	6.1	3139	712	2215
Dessau-Roßlau	256	4.4	2185	661	3122
Halle	562	9.8	6945	2089	6204
Harz	562	9.8	0	0	0
Jerichower Land	185	3.2	1939	322	1302
Magdeburg	1191	20.7	9314	3039	5703
Mansfeld-Südharz	229	4.0	1983	429	1271
Saalekreis	581	10.1	5143	930	3254
Salzland	353	6.1	2692	574	1184
Stendal	61	1.1	475	143	1780
Wittenberg	344	6.0	2167	628	2045
<b>gesamt 2014</b>	<b>5755</b>	<b>100.0</b>	<b>45268</b>	<b>11859</b>	<b>34181</b>
gesamt 2013	5646	100.0	43769	11082	37994
gesamt 2012	5020	100.0	42997	11112	26294
gesamt 2011	5039	100.0	42153	10940	31474
gesamt 2010	4406	100.0	37169	9867	22178

**Tabelle 4.10: Feuerwehren mit mindestens 200 Einsätzen in einem der Jahre 2010-2014**

Kreis	Verwaltungsgem./ Einheitsgemeinde	Feuerwehr	2014	2013	2012	2011	2010	gesamt 2010-2014
<b>Berufsfeuerwehren</b>								
Dessau-Roßlau	Dessau-Roßlau, St.	Dessau	1361	1303	1500	1546	1463	7173
Halle	Halle (S.), Stadt	Halle	3451	3498	3016	2945	3437	16347
Magdeburg	Magdeburg, Landesh.	Magdeburg	4312	4680	5025	5160	5447	24624
<b>Freiwillige Feuerwehren</b>								
Altmarkkreis	Salzwedel,	Salzwedel	147	142	201	201	179	870
Salzwedel	Hansestadt							
Anhalt-Bitterfeld	Bitterfeld-Wolfen	Bitterfeld, Securitas Wolfen	164 184	145 237	169 241	218 337	215 185	911 1184
Burgenland	Naumburg (S.), Stadt Weißenfels, Stadt	Naumburg (Saale) Weißenfels	194 358	259 411	270 377	248 348	211 339	1182 1833
	Zeitz, Stadt	Zeitz	352	447	417	451	447	2114
Dessau-Roßlau	Dessau-Roßlau, St.	Roßlau	185	216	174	219	175	969
Harz	Blankenburg (H.),St. Halberstadt, Stadt	Blankenburg (Harz) Halberstadt	193 667	253 758	18 693	112 881	184 895	760 3894
	Quedlinburg, Stadt	Quedlinburg	231	257	365	290	421	1564
	Wernigerode, Stadt	Wernigerode	324	468	236	291	421	1740
Saalekreis	Merseburg, Stadt	Merseburg	311	337	345	361	405	1759
Salzland	Bernburg (S.), Stadt	Bernburg (Saale)	265	219	162	261	251	1158
Stendal	Stendal, Hansestadt	Stendal	199	217	209	208	279	1112
Wittenberg	Wittenberg, Lutherst.	Wittenberg, Lutherst.	362	261	336	359	262	1580
<b>gesamt</b>			<b>13260</b>	<b>14108</b>	<b>13754</b>	<b>14436</b>	<b>15216</b>	<b>70774</b>

**Tabelle 4.11: Feuerwehren mit 100-199 Einsätzen in einem der Jahre 2010-2014**

Kreis	Verwaltungsgem./ Einheitsgemeinde	Feuerwehr	2014	2013	2012	2011	2010	gesamt 2010-2014
Altmarkkreis Salzw.	Gardelegen, Hansestadt	Gardelegen	123	93	99	125	151	591
	Klötze, Stadt	Klötze	50	24	58	60	101	293
Anhalt-Bitterfeld	Bitterfeld-Wolfen, Stadt	Bitterfeld	147	149	154	187	182	819
	Köthen (Anh.), Stadt	Köthen (Anhalt)	144	131	155	169	151	750
	Zerbst/Anhalt, Stadt	Zerbst/Anhalt	116	102	89	98	86	491
Börde	Haldensleben, Stadt	Haldensleben	137	118	117	87	109	568
	Wolmirstedt, Stadt	Wolmirstedt	119	102	78	85	94	478
Dessau-Roßlau	Dessau-Roßlau, St.	Dessau / Rodleben	34	104	36	51	32	257
Halle	Halle (Saale), Stadt	Ammendorf	98	89	89	94	104	474
Harz	Ballenstedt, Stadt	Ballenstedt	84	110	91	100	131	516
	Oberharz am Brocken, St.	Hasselfelde	59	71	56	45	100	331
	Quedlinburg, Stadt	Gernrode	87	107	82	53	47	376
	Thale, Stadt	Thale	100	177	80	108	148	613
Jerichower Land	Burg, Stadt	Burg	133	142	154	125	125	679
	Genthin	Genthin, Stadt	119	132	95	125	145	616
Magdeburg	Magdeburg, Landesh.	Olvenstedt	131	129	83	101	125	569
		Ottersleben	116	118	108	136	123	601
		Prester	72	88	79	111	96	446
		Rothensee	94	115	74	94	109	486
Mansfeld-Südharz	Lutherstadt Eisleben	Eisleben	161	170	176	144	154	805
		Helfta	128	136	123	110	147	644
	Sangerhausen, Stadt	Sangerhausen	165	153	138	131	128	715
Saalekreis	Bad Dürrenberg, Stadt	Bad Dürrenberg	97	84	82	119	62	444
	Braunsbedra, Stadt	Braunsbedra	67	101	87	87	56	398
Salzland	Aschersleben, Stadt	Aschersleben	170	192	134	180	157	833
	Calbe (Saale), Stadt	Calbe (Saale)	91	86	44	112	59	392
	Schönebeck (Elbe), Stadt	Schönebeck (Elbe)	113	128	97	112	131	581
	Staßfurt, Stadt	Löderburg Staßfurt	30 126	75 124	12 97	108 140	34 135	259 622
<b>gesamt</b>			<b>3111</b>	<b>3350</b>	<b>2767</b>	<b>3197</b>	<b>3222</b>	<b>15647</b>

**Tabelle 4.12: Feuerwehren mit 50-99 Einsätzen in einem der Jahre 2010-2014**

Kreis	Verwaltungsgem./ EG	Feuerwehr	2014	2013	2012	2011	2010	ges. 10-14	
Anhalt-Bitterfeld	Bitterfeld-Wolfen, Stadt	Greppin	29	40	41	58	38	206	
	Sandersdorf-Brehna, St.	Sandersdorf	46	49	56	47	51	249	
Burgenlandkreis	Hohenmölsen, Stadt	Hohenmölsen	72	58	45	36	39	250	
	Lützen, Stadt	Lützen	57	61	63	50	37	268	
	Naumburg (Saale), Stadt	Bad Kösen	83	65	73	48	48	317	
	Teuchern, Stadt	Krössuln	44	52	28	30	16	170	
		Teuchern	67	70	54	48	28	267	
Börde	Unstruttal	Freyburg (Unst.), St.	51	36	38	39	23	187	
	Zeitz, Stadt	Theißen	71	66	31	37	23	228	
	Barleben	Barleben	85	79	76	51	62	353	
	Oschersleben (Bode), St.	Oschersleben (Bode)	90	96	82	74	73	415	
	Wanzleben-Börde, Stadt	Wanzleben	51	60	38	52	58	259	
Dessau-Roßlau	Dessau-Roßlau, St.	Dessau / Süd	23	64	37	55	31	210	
	Halle	Büschdorf	40	63	48	49	33	233	
		Diemitz	57	72	46	38	28	241	
		Passendorf	72	55	57	74	16	274	
Harz		Trotha	92	78	59	73	33	335	
	Ballenstedt, Stadt	Rieder	26	65	29	18	27	165	
	Blankenburg (H.), St.	Derenburg	39	43	79	61	42	264	
	Halberstadt, Stadt	Langenstein	75	70	41	33	52	271	
	Harzgerode (Harz), Stadt	Harzgerode	51	65	39	54	98	307	
	Huy	Badersleben	17	56	74	59	92	298	
	Ilseburg (Harz), Stadt	Ilseburg (Harz)	55	49	47	75	74	300	
	Oberharz am Brocken, St.	Benneckenstein (H.)	31	27	47	48	84	237	
		Elbingerode (Harz)	35	41	54	46	51	227	
		Stiege	22	21	51	16	24	134	
Jerichower Land	Wernigerode, Stadt	Silstedt	29	39	6	15	83	172	
	Gommern, Stadt	Gommern	43	63	38	51	78	273	
Magdeburg	Magdeburg, Landesh.	Diesdorf	44	87	48	81	52	312	
	Hettstedt, Stadt	Hettstedt	87	88	94	82	81	432	
Mansfeld-Südharz	Mansfelder Grund-Helbra	Klostermansfeld	61	72	59	19	52	263	
	Sangerhausen, Stadt	Oberröblingen	59	42	27	55	24	207	
	Seegeb. Mansfelder Land	Röblingen am See	47	60	62	50	72	291	
Saalekreis	Südharz	Roßla	40	53	32	18	24	167	
	Bad Dürrenberg, Stadt	Tollwitz	35	62	25	42	27	191	
	Bad Lauchstädt, Goethest.	Bad Lauchstädt	51	44	33	58	36	222	
	Kabelsketal	Osmünde	31	34	47	39	68	219	
	Landsberg, Stadt	Braschwitz	40	51	37	12	6	146	
		Landsberg	81	69	47	26	17	240	
		Niemberg	57	73	62	75	55	322	
		Peißen	46	55	37	19	14	171	
		Leuna, Stadt	Leuna	37	53	43	53	51	237
		Mücheln (Geiseltal), Stadt	Mücheln (Geiseltal)	41	53	42	63	47	246
Salzland	Querfurt, Stadt	Querfurt	64	63	71	73	79	350	
	Teutschenthal	Teutschenthal	60	24	69	81	30	264	
	Barby, Stadt	Groß Rosenberg	12	60	7	15	6	100	
	Bernburg (Saale), Stadt	Stadt Bernburg	0	0	63	0	0	63	
	Egelner Mulde	Egeln, Stadt	43	58	26	63	58	248	
	Könnern, Stadt	Könnern	56	77	51	75	79	338	
	Nienburg (Saale), Stadt	Neugattersleben	25	31	16	51	8	131	
	Saale-Wipper	Alsleben (Saale), St.	25	51	26	64	32	198	
		Güsten, Stadt	61	57	34	67	51	270	
		Vbg Saale-Wipper	0	0	68	0	0	68	
Stendal	Schönebeck (Elbe), Stadt	Bad Salzelmen	92	99	62	87	79	419	
		Stadt Schönebeck	0	0	59	0	0	59	
	Seeland, Stadt	Hoym	23	47	27	41	50	188	
	Staßfurt, Stadt	Stadt Staßfurt	0	0	99	0	0	99	
	Havelberg, Hansestadt	Havelberg	62	56	40	43	34	235	
	Osterburg(A.),Hansestadt	Osterburg (Altmark)	71	69	65	68	54	327	
	Seehausen (Altmark)	Seehausen (Altmark)	73	50	50	60	71	304	
	Tangermünde, Stadt	Tangermünde	83	57	54	75	59	328	
	Annaburg, Stadt	Annaburg	47	18	43	50	40	198	
	Bad Schmiedeberg, Stadt	Bad Schmiedeberg	18	27	10	29	63	147	
Wittenberg	Coswig (Anhalt), Stadt	Coswig (Anhalt)	68	54	55	67	64	308	
	Gräfenhainichen, Stadt	Gräfenhainichen	51	43	52	61	55	262	
	Jessen (Elster), Stadt	Jessen (Elster)	79	75	59	68	75	356	
	Kemberg, Stadt	Kemberg	36	39	26	28	60	189	
	Wittenberg, Lutherstadt	Dobien	27	29	44	58	28	186	
		Pratau	57	67	57	97	39	317	
		Reinsdorf	34	32	50	50	27	193	
		Teuchel	43	41	54	53	35	226	
		Wittenberg, SKW	74	20	34	15	27	170	
		Wittenberg-West	60	45	66	76	50	297	
<b>gesamt</b>			<b>3554</b>	<b>3788</b>	<b>3509</b>	<b>3542</b>	<b>3221</b>	<b>17614</b>	

**Tabelle 4.13: Ausgerückte Feuerwehren nach Kreisen**

Kreis VG / EG	Ort	Einsätze 2014				Einsätze			
		Br.	HL	übr.	ges	2013	2012	2011	2010
<b>Altmarkkreis Salzwedel</b>									
Arendsee (Altmark), Stadt	Arendsee (Altmark)	9	26	2	37	31	33	19	19
	Arendsee, SWL							1	1
	Binde	2	5	0	7	6	7	4	12
	Binde / Dambeck						3		
	Dessau							4	3
	Fleetmark	4	8	0	12	11	19	3	14
	Genzien					2			
	Harpe						2		6
	Höwisch					5	1		1
	Kaulitz	2	5	0	7	8	7	4	7
	Kerkau	0	1	0	1	13	1	1	5
	Kerkuhn					5			
	Kleinau	0	4	0	4	12	4	4	6
	Kläden	1	2	0	3	4	5	1	
	Leppin					4	5	2	8
	Lohne	0	1	0	1	2	2	4	4
	Lüge	3	4	0	7	7	12	5	7
	Mechau	3	3	0	6	7	4	5	3
	Molitz	3	7	0	10		17	5	5
	Neulingen	0	2	0	2	1			1
	Rademin	1	2	0	3	4	3	1	1
	Ritzleben					2			
	Sanne-Kerkuhn						2	3	5
	Schernikau					8			
	Schrampe	2	1	0	3	10	3	3	1
	Stölpke					4			
	Vissum	1	0	0	1	1	3	2	2
	Zehren						1		1
	Ziemendorf	0	1	0	1			1	
	Zießau	1	2	0	3	2	4	3	2
Zühlen	0	3	0	3			2		
	<b>gesamt</b>	<b>32</b>	<b>77</b>	<b>2</b>	<b>111</b>	<b>149</b>	<b>138</b>	<b>77</b>	<b>114</b>
Beetzendorf- Diesdorf	Apenburg-Winterf. / Altensalz.	0	4	1	5	4	4	3	5
	Apenburg-Winterf. / Apenburg	4	6	0	10	12	4	6	12
	Apenburg-Winterf. / Recklingen	2	2	1	5	3	3	7	12
	Apenburg-Winterf. / Rittleben					1			
	Apenburg-Winterf. / Winterfeld	3	3	1	7	14	5	9	19
	Beetzendorf	8	17	4	29	25	24	22	20
	Beetzendorf / Bandau	2	0	0	2	7	5	3	4
	Beetzendorf / Bandau-Poppau					3	4	2	3
	Beetzendorf / Hohentramm					5		1	
	Beetzendorf / Jeeben	2	0	0	2		4	1	1
	Beetzendorf / Mellin	1	2	0	3	7	5	2	10
	Beetzendorf / Poppau	1	0	0	1				
	Beetzendorf / Siedengrieben	0	2	0	2	1			
	Beetzendorf / Stapen					1			
	Beetzendorf / Tangeln	1	1	0	2	2	6	2	5
	Diesdorf / Abbendorf	0	4	0	4	4	11	1	11
	Diesdorf / Dülseberg						3	1	1
	Diesdorf / Lindhof					1			
	Diesdorf / Molmke					5			
	Diesdorf / Neuekrug-Höddelse					1			
	Diesdorf / Peckensen	0	1	0	1	1	4		2
	Diesdorf / Schadewohl	0	3	0	3			2	5
	Diesdorf, Flecken	4	11	1	16	13	22	10	39
	Drebenstedt					2			
	Dähre	2	5	1	8	5	8	6	17
	Dähre / Bonese	2	1	0	3	1		2	7
	Dähre / Dahrendorf						1	2	5
	Dähre / Dolsleben	2	3	1	6		5	4	8
	Dähre / Fahrendorf	2	4	1	7		2	3	8
	Dähre / Kortensbeck	2	1	0	3			2	3
	Dähre / Lagendorf						1	1	
	Dähre / Lagendorf-Dahrendorf	2	1	0	3				
	Dähre / Rustenbeck					1			
Dähre / Schmölau	2	1	0	3	6	2	3	3	
GWL Beetzendorf-Diesdorf	4	5	0	9		6	8	9	



**Ausgerückte Feuerwehren nach Kreisen (Fortsetzung)**

Kreis VG / EG	Ort	Einsätze 2014				Einsätze			
		Br.	HL	übr.	ges	2013	2012	2011	2010
<b>Altmarkkreis Salzwedel</b>									
Beetzendorf-	Jübar	4	4	0	8	8	4	5	3
Diesdorf	Jübar / Bornsen	0	2	0	2		1	3	3
	Jübar / Gladdenstedt	3	1	0	4	1	2	4	6
	Jübar / Hanum	0	1	0	1	4	1	3	
	Jübar / Lüdelsen	1	0	0	1	2		1	2
	Jübar / Nettgau	3	1	0	4	13	2	6	7
	Jübar / Wendischbrome	1	0	0	1			3	4
	Kuhfelde	2	4	0	6	5	5	4	8
	Kuhfelde / Püggen					5			
	Kuhfelde / Siedenlangenbeck	2	5	0	7	1	8	4	4
	Kuhfelde / Valfitz	2	1	0	3		2		
	Kuhfelde / Vitzke					3			
	Mehmke	0	1	0	1	5	6	6	4
	Rohrberg	5	10	0	15	2	13	14	30
	Rohrberg / Ahlum	0	3	0	3	3	4	2	4
	Rohrberg / Bierstedt	0	1	0	1		1	1	2
	Rohrberg / Groß Bierstedt					2			
	Rohrberg / Stöckheim	0	2	0	2	8	2	2	4
	Wallstawe	3	3	1	7	8	7	8	15
	Wallstawe / Ellenberg	1	1	1	3	28	5	7	7
	Wallstawe / Gieseritz					1			9
	Wallstawe / Gieseritz-Umfeld	0	1	0	1				
	Wallstawe / Umfelde						4	4	
	<b>gesamt</b>	<b>73</b>	<b>118</b>	<b>13</b>	<b>204</b>	<b>224</b>	<b>196</b>	<b>180</b>	<b>321</b>
Gardelegen,	Ackendorf	1	1	0	2	8	2	3	3
Hansestadt	Algenstedt	1	1	0	2	4	1	3	2
	Berge	4	2	1	7	19	3	6	4
	Breitenfeld	0	0	1	1	2	5	2	1
	Dannefeld	2	1	0	3	3	5	2	4
	Estedt	4	9	0	13	10	5	6	10
	Gardelegen	50	62	11	123	93	99	125	151
	Gardelegen, SWL	1	3	0	4		1	5	
	Hemstedt	3	0	0	3	9	3	4	4
	Hottendorf	9	6	0	15	12	12	9	12
	Jerchel	1	3	0	4	8	1	4	6
	Jeseritz	1	2	0	3	10	4	5	8
	Jävenitz	13	6	0	19	35	13	11	17
	Kassieck	1	2	0	3	3	2	5	1
	Kloster Neuendorf	7	2	0	9	2	9	14	9
	Köckte					1	2	6	2
	Laatzke	1	0	0	1		2	1	3
	Letzlingen	5	4	1	10	24	10	20	17
	Lindstedt	2	3	0	5	20	5	9	5
	Lüffingen							3	3
	Mieste	10	12	1	23	39	35	32	25
	Miesterhorst	1	8	0	9	15	10	10	6
	Peckfitz	0	2	0	2	2	5	5	4
	Potzehne	2	4	0	6	9	3	8	8
	Roxförde	4	1	1	6	2	9	12	11
	Sachau					5		5	3
	Schenkenhorst	0	1	0	1	6	2	2	2
	Seethen	1	1	0	2		5		
	Seethen / Lotsche							4	6
	Sichau					1		1	
	Solpke	6	6	1	13	6	7	8	14
	Wannefeld	4	1	1	6	15	12	17	16
	Weteritz					1			
	Wiepke	4	7	0	11	9	5	5	8
	Zichtau	4	5	0	9		3	5	8
	<b>gesamt</b>	<b>142</b>	<b>155</b>	<b>18</b>	<b>315</b>	<b>373</b>	<b>280</b>	<b>357</b>	<b>373</b>
Kalbe (Milde), Stadt	Altmersleben	0	8	0	8	11	1	6	4
	Badel	1	3	0	4	15	10	6	22
	Badel / Thüritz						1	1	10
	Brunau	2	4	1	7	3	5	4	11
	Brunau / Plathe							1	
	Engersen	3	0	0	3	20	5	5	8

## Ausgerückte Feuerwehren nach Kreisen (Fortsetzung)

Kreis VG / EG	Ort	Einsätze 2014				Einsätze			
		Br.	HL	übr.	ges	2013	2012	2011	2010
<b>Altmarkkreis Salzwedel</b>									
Kalbe (Milde), Stadt	Güssefeld	0	3	0	3	3	4	5	9
	Jeetze	2	3	0	5	3	1	1	3
	Jegelieben	0	1	0	1	3		1	5
	Jegelieben / Sallenthin	0	1	0	1				2
	Jegelieben / Zierau								2
	Kahrstedt					2	2	3	
	Kakerbeck	2	5	0	7	10	5	15	19
	Kakerbeck / Brüchau	1	2	0	3	13	4	13	13
	Kalbe (Milde)	6	24	0	30	17	30	33	28
	Kalbe (Milde), SWL	1	1	0	2		1	1	3
	Kalbe / Bühne	0	1	0	1			2	1
	Kalbe / Vahrholz	0	1	0	1	1		1	
	Neuendorf a. D.					1			
	Neuendorf a. D. / Karritz					8	1	3	3
	Packebusch	2	4	1	7	4	4	5	9
	Vienau					2	3	1	2
	Wernstedt	0	3	0	3	5	2	2	4
	Winkelstedt	1	1	0	2	4		5	3
	Winkelstedt / Wustrewe	1	1	0	2			2	
	Zethlingen	0	2	0	2		4	3	4
	Zethlingen / Cheinitz	2	1	0	3	6	4	4	9
	<b>gesamt</b>	<b>24</b>	<b>69</b>	<b>2</b>	<b>95</b>	<b>131</b>	<b>87</b>	<b>123</b>	<b>174</b>
Klötze, Stadt	Dönitz	0	1	0	1			2	1
	Immekath	1	7	0	8	19	18	15	10
	Jahrstedt	2	7	0	9	4	3	3	9
	Jahrstedt / Böckwitz					1			
	Klötze	21	25	4	50	24	58	60	101
	Klötze, SWL								1
	Kunrau	4	10	0	14	20	18	19	20
	Kusey	0	5	0	5	8	11	11	9
	Kusey / Röwitz	0	5	0	5	11	8	8	6
	Nesenitz					1			
	Neuendorf					9			
	Neuendorf / Hohenhennigen	2	0	0	2		4	3	6
	Neuendorf / Lockstedt	2	2	0	4	5	4	4	4
	Neuendorf / Siedentramm	2	0	0	2		3	1	2
	Neuferchau	1	2	0	3		1	1	
	Ristedt	0	3	0	3	3	2	3	1
	Schwiesau					4			
	Steimke	2	2	0	4	1			5
	Wenze	1	2	0	3	8		6	4
	Wenze / Quarnebeck	0	1	0	1	3		3	2
Wenze / Trippigleben	0	2	0	2			3	3	
	<b>gesamt</b>	<b>38</b>	<b>74</b>	<b>4</b>	<b>116</b>	<b>121</b>	<b>130</b>	<b>142</b>	<b>184</b>
Landkreis	AMK SAW								1
	Abschnitt 1								2
	Abschnitt 3								2
	Abschnitt Nord						3	1	15
	Abschnitt Süd								7
	Kreisbrandmeister	1	0	0	1		2		3
	Kreisbrandmeister stellv .	0	1	0	1		3		
	Landkreis, eingesetzte FF					74			
	Technische Einsatzleitung -TEL	0	1	0	1				
		<b>gesamt</b>	<b>1</b>	<b>2</b>	<b>0</b>	<b>3</b>	<b>74</b>	<b>8</b>	<b>1</b>
Salzwedel, Hansestadt	Benkendorf	0	1	0	1	5	2	3	
	Brietz	2	3	1	6	3	6	9	6
	Brietz / Chüttlitz	2	4	0	6	6	4	8	5
	Chüden / Groß Chüden	0	3	0	3		1	4	6
	Chüden / Ritze	0	4	0	4		3	3	9
	Dambeck							4	6
	Henningen	2	4	0	6	4	3	4	3
	Henningen / Andorf					1	1	2	2
	Henningen / Barnebeck	0	1	0	1	5	2	1	2
	Henningen / Hestedt						1	1	
Henningen / Rockenthin					5		1	1	

**Ausgerückte Feuerwehren nach Kreisen (Fortsetzung)**

Kreis VG / EG	Ort	Einsätze 2014				Einsätze			
		Br.	HL	übr.	ges	2013	2012	2011	2010
<b>Altmarkkreis Salzwedel</b>									
Salzwedel, Hansestadt	Klein Gartz						2	1	2
	Langenapel					2	1		2
	Liesten	0	2	0	2				4
	Mahlsdorf	0	3	0	3	1	8	8	5
	Osterwohle	1	2	0	3		1	4	7
	Osterwohle / Bombeck					5		1	2
	Osterwohle / Gerstedt							2	7
	Pretzier	2	12	1	15	8	17	24	19
	Pretzier / Königstedt								1
	Riebau	1	2	0	3	7		1	4
	Riebau / Jeebel	1	1	0	2	1		1	3
	Salzwedel	41	96	10	147	142	201	201	179
	Salzwedel / Sienau					1			
	Salzwedel / Wistedt	0	1	0	1				4
	Salzwedel, SWL	1	0	1	2		3		2
	Seebenau	2	8	0	10	4	5	2	6
	Seebenau / Cheine	1	6	0	7	1	4	3	5
	Stappenbeck	0	1	1	2		1	5	3
	Stappenbeck / Buchwitz	0	1	1	2		1	5	3
	Steinitz	0	1	0	1		2	3	2
	Steinitz / Kemnitz					2			
	Steinitz / Ziethnitz					5			
	Tylsen	0	1	0	1	2		1	3
	Wieblitz-Eversdorf	1	1	0	2			3	1
	Wieblitz-Eversdorf / Eversdorf					2			
	Wieblitz-Eversdorf / Klein Wiebl.					2			
	<b>gesamt</b>	<b>57</b>	<b>158</b>	<b>15</b>	<b>230</b>	<b>214</b>	<b>269</b>	<b>305</b>	<b>304</b>
<b>Altmarkkreis Salzwedel gesamt</b>		<b>367</b>	<b>653</b>	<b>54</b>	<b>1074</b>	<b>1286</b>	<b>1108</b>	<b>1185</b>	<b>1500</b>
<b>Anhalt-Bitterfeld</b>									
Aken (Elbe), Stadt	Aken (Elbe)	12	21	2	35	46	33	40	32
	Kleinzerbst	1	1	0	2	2	2	3	3
	Kühren	0	2	0	2	2			1
	Susigke	1	1	0	2	3	1		4
	<b>gesamt</b>	<b>14</b>	<b>25</b>	<b>2</b>	<b>41</b>	<b>53</b>	<b>36</b>	<b>43</b>	<b>40</b>
Bitterfeld- Wolfen, Stadt	Bitterfeld	53	28	66	147	149	154	187	182
	Bitterfeld, SECURITAS	9	22	133	164	145	169	218	215
	Bobbau	0	1	2	3	3	8	18	9
	Greppin	10	2	17	29	40	41	58	38
	Holzweißig	4	4	6	14	13	19	11	8
	Reuden							1	
	Rödgen	2	0	9	11			3	2
	Thalheim	8	1	24	33	37	32	41	44
	Wolfen	58	49	77	184	237	241	337	185
	Zschepkau	4	2	14	20	1	1	2	3
	<b>gesamt</b>	<b>148</b>	<b>109</b>	<b>348</b>	<b>605</b>	<b>625</b>	<b>665</b>	<b>876</b>	<b>686</b>
Köthen (Anh.), Stadt	Arensdorf	0	2	3	5	1	2	8	
	Baasdorf	2	0	7	9	8	10	14	8
	Dohndorf					3	1	4	1
	Großwülknitz								1
	Kleinwülknitz							4	
	Köthen (Anhalt)	60	34	50	144	131	155	169	151
	Löbnitz an der Linde					2	2	1	3
	Merzien	3	3	3	9	5	5	9	6
	<b>gesamt</b>	<b>65</b>	<b>39</b>	<b>63</b>	<b>167</b>	<b>150</b>	<b>177</b>	<b>210</b>	<b>171</b>
Muldestausee	Burgkernitz	0	0	3	3	1	4	4	5
	Friedersdorf	1	2	0	3	7	6	11	9
	Gossa							2	3
	Gröbern					6	7	1	2
	Krina	2	2	0	4	6	1	1	4
	Muldenstein	2	9	1	12	7	6	9	11
	Mühlbeck	2	2	0	4	2	1	4	3
	Plodda					1			2

## Ausgerückte Feuerwehren nach Kreisen (Fortsetzung)

Kreis VG / EG	Ort	Einsätze 2014				Einsätze			
		Br.	HL	übr.	ges	2013	2012	2011	2010
<b>Anhalt-Bitterfeld</b>									
Muldestausee	Pouch	4	2	1	7	22	16	20	18
	Rösa	1	3	0	4	7	1	3	8
	Schlaitz	3	0	3	6	11	6	10	5
	Schmerz					2	1	1	2
	Schwemsal	2	2	0	4	2	3	2	8
	<b>gesamt</b>	<b>17</b>	<b>22</b>	<b>8</b>	<b>47</b>	<b>74</b>	<b>52</b>	<b>68</b>	<b>80</b>
Osternien- burger Land	Chörau	2	3	0	5	4		6	
	Diebzig	2	0	1	3	1	3	3	3
	Dornbock	4	0	1	5	3	4	3	1
	Drosa	5	1	2	8	11	6	2	4
	Elsnigk	2	0	0	2	1	2	5	4
	Großpaschleben	3	1	2	6	2	9	8	5
	Großpaschleben / Frenz	2	2	3	7	2		1	2
	Kleinpaschleben	4	6	5	15	9	13	6	10
	Klietzen	1	0	1	2	4	3	1	
	Libbesdorf	0	3	0	3	4	1	1	1
	Maxdorf								1
	Micheln	5	1	1	7	5	6	9	2
	Osternienburg	12	8	6	26	21	19	29	16
	Pißdorf	1	1	0	2		1	1	
	Reppichau	2	6	0	8	5	2	9	2
	Rosefeld					2	2	2	1
	Trebbichau	8	2	4	14	4	2	4	1
	Trinum	4	3	2	9	2	4	3	2
	Wulfen	4	0	2	6	5	9	10	7
Zabitz	4	4	2	10	2	7	3	2	
	<b>gesamt</b>	<b>65</b>	<b>41</b>	<b>32</b>	<b>138</b>	<b>87</b>	<b>93</b>	<b>106</b>	<b>64</b>
Raguhn- Jeßnitz, Stadt	Altjeßnitz					2		2	1
	Jeßnitz (Anhalt)	8	5	1	14	14	16	23	17
	Lingenau	2	1	0	3	2	5	4	
	Marke	1	1	0	2		3	2	2
	Möst								1
	Priorau	6	5	1	12	2	9	12	3
	Raguhn	9	7	2	18	12	25	28	30
	Retzau					4	4	4	3
	Schierau	5	3	1	9		7	16	6
	Thurland	2	0	0	2	1	3		1
	Tornau vor der Heide	2	0	0	2		1		
	<b>gesamt</b>	<b>35</b>	<b>22</b>	<b>5</b>	<b>62</b>	<b>37</b>	<b>73</b>	<b>91</b>	<b>64</b>
Sandersdorf- Brehna, Stadt	Beyersdorf					1	1	3	2
	Brehna	8	10	2	20	40	39	48	28
	Glebitzsch	5	11	2	18	27	23	5	3
	Heideloh	11	6	14	31	4	3		3
	Petersroda	5	2	3	10	3	4	2	
	Ramsin	2	5	1	8	5	6		2
	Renneritz	6	9	1	16	4	2	1	4
	Roitzsch	5	13	3	21	33	41	17	19
	Sandersdorf	13	15	18	46	49	56	47	51
Zscherndorf	0	4	1	5	7	10	4	9	
	<b>gesamt</b>	<b>55</b>	<b>75</b>	<b>45</b>	<b>175</b>	<b>173</b>	<b>185</b>	<b>127</b>	<b>121</b>
Südliches Anhalt, Stadt	Edderitz	2	5	7	14	4	8	5	9
	Fraßdorf	5	0	0	5	8	6	5	4
	Glauzig	1	3	5	9	3	2	3	2
	Gnetsch	0	0	1	1	2		2	1
	Großbadegast	1	0	0	1	1	1		4
	Gröbzig	0	3	5	8	1		1	14
	Gröbzig / Werdershausen	6	3	8	17	25	19	18	6
	Gröbzig / Wörbzig	2	0	0	2	3	2	2	2
	Görzig	3	5	8	16	6	15	11	11
	Hinsdorf	4	0	0	4	12	8	9	7
	Kleinbadegast								1
	Körnitz								1
	Libehna						2	5	
Maasdorf	0	1	0	1	1	3	2	1	

**Ausgerückte Feuerwehren nach Kreisen (Fortsetzung)**

Kreis VG / EG	Ort	Einsätze 2014				Einsätze			
		Br.	HL	übr.	ges	2013	2012	2011	2010
<b>Anhalt-Bitterfeld</b>									
Südliches Anhalt, Stadt	Piethen							1	
	Prosigk	1	1	0	2	6		9	2
	Quellendorf	4	0	0	4	14	10	13	12
	Radegast	4	5	3	12	7	6	3	6
	Reupzig					1	3	5	1
	Riesdorf	1	0	0	1		1		
	Scheuder							3	
	Trebbichau an der Fuhne						1	1	
	Weißandt-Gölpau	17	20	2	39	31	30	24	17
	Wieskau	0	1	0	1			1	
	Zehbitz					2	2	4	1
	Zehbitz / Wehlau					1			
	Zehmitz	1	0	0	1	1	2	2	1
	<b>gesamt</b>	<b>52</b>	<b>47</b>	<b>39</b>	<b>138</b>	<b>129</b>	<b>121</b>	<b>129</b>	<b>103</b>
Zerbst/Anhalt, Stadt	Badewitz	0	0	1	1	1		1	1
	Bias	4	0	6	10	2	3	6	2
	Bone	1	0	1	2		2	1	1
	Bornum					1	1	2	2
	Buhlendorf	3	1	2	6	3		1	1
	Bärenthoren	2	0	1	3	1	3	1	
	Deetz	11	8	2	21	13	12	19	21
	Dobritz	1	2	1	4	3	1	2	2
	Garitz	3	3	1	7	5	2	1	4
	Gehrden					1		2	5
	Grimme	4	0	1	5		1		
	Gödnitz	4	0	2	6	2			1
	Güterglück	21	4	4	29	17	10	11	16
	Hohenlepte								2
	Jütrichau	3	4	1	8	9	12	7	3
	Leps	3	0	1	4	1			
	Lietzo	1	0	0	1			1	
	Lindau	7	2	2	11	5	6	6	11
	Moritz	10	2	1	13	6	2		1
	Mühlsdorf	2	0	0	2	1	1		1
	Mühro	2	1	1	4	1	3		
	Nedlitz	5	2	2	9	9	3	5	5
	Niederlepte					2			
	Nutha	21	4	4	29	15	3	2	1
	Polenzko	1	1	0	2	4		1	
	Pulspforde	0	0	2	2		5	5	3
	Reuden/Anhalt	4	1	1	6	6	1		2
	Schora							1	1
	Steckby	5	0	5	10	4	2		1
	Steutz	5	2	6	13	7	7	3	7
	Straguth	4	1	1	6	8	2	3	4
	Strinum							1	
	Walternienburg	6	1	2	9	4	3	1	3
Zerbst/Anhalt	43	40	33	116	102	89	98	86	
Zernitz	4	2	2	8	3		1	2	
<b>gesamt</b>	<b>180</b>	<b>81</b>	<b>86</b>	<b>347</b>	<b>236</b>	<b>174</b>	<b>182</b>	<b>189</b>	
Zörbig, Stadt	Cösitz	1	0	0	1	3	6	1	2
	Großzöberitz	5	0	0	5	4	8	5	6
	Göttnitz	2	0	0	2	2	4		
	Löberitz	4	2	0	6	1	6	9	9
	Löbersdorf							1	
	Quetzdölsdorf	4	2	0	6	7		3	7
	Salzfurkapelle	5	3	0	8	2	10	13	2
	Schortewitz	2	1	0	3	1	4	2	2
	Schrenz	4	2	0	6	6	2	6	9
	Spören							1	4
	Stumsdorf	7	2	0	9	6	6	2	4
	Wadendorf	4	3	0	7	2	6	7	2
	Zörbig	22	16	6	44	39	38	33	40
	<b>gesamt</b>	<b>60</b>	<b>31</b>	<b>6</b>	<b>97</b>	<b>73</b>	<b>90</b>	<b>83</b>	<b>87</b>
<b>Anhalt-Bitterfeld gesamt</b>	<b>691</b>	<b>492</b>	<b>634</b>	<b>1817</b>	<b>1637</b>	<b>1666</b>	<b>1915</b>	<b>1605</b>	

## Ausgerückte Feuerwehren nach Kreisen (Fortsetzung)

Kreis VG / EG	Ort	Einsätze 2014				Einsätze			
		Br.	HL	übr.	ges	2013	2012	2011	2010
<b>Burgenlandkreis</b>									
An der Finne	An der Poststraße / Gößnitz						1		1
	An der Poststraße / Herrengoss.	9	2	0	11	8	7	5	6
	An der Poststraße / Klosterhäs.	0	3	0	3	2	1	2	3
	An der Poststraße / Wischroda	0	1	0	1	4	1	1	1
	Bad Bibra / Altenroda	2	6	0	8	2	1		2
	Bad Bibra / Golzen							1	2
	Bad Bibra / Kalbitz	3	2	0	5	1			
	Bad Bibra / Krawinkel	0	1	0	1				
	Bad Bibra / Steinbach	1	4	0	5	2		1	2
	Bad Bibra / Thalwinkel	1	0	0	1	2	1		2
	Bad Bibra / Wippach					1			
	Bad Bibra, Stadt	19	27	0	46	33	22	25	27
	Eckartsberga / Burgholzhausen	1	3	0	4	3	3	1	5
	Eckartsberga / Millingsdorf					1			
	Eckartsberga / Niederholzhaus.					1	1	1	
	Eckartsberga / Seena					2			1
	Eckartsberga / Tromsdorf	1	0	0	1	1	3	1	
	Eckartsberga, Stadt	9	10	1	20	32	31	33	43
	Finne / Billroda	2	1	1	4	10	2	5	3
	Finne / Lossa	5	6	0	11	7	10	5	15
	Finne / Tauhardt	0	1	1	2	2	2	1	3
	Finneland / Kahlwinkel	1	1	0	2	1	2		3
	Finneland / Saubach	4	6	0	10	6	4	4	6
	Finneland / Steinburg	0	1	0	1	3		1	1
	Kaiserpfalz / Allerstedt	1	1	0	2	1		2	
	Kaiserpfalz / Bucha	3	2	0	5	1	3	2	4
	Kaiserpfalz / Memleben	1	4	0	5	3	4		5
	Kaiserpfalz / Wendelstein	1	2	0	3	1	1	1	4
	Kaiserpfalz / Wohlmirstedt	2	2	0	4		4		2
	Kaiserpfalz / Zeisdorf	0	1	0	1				
	Lanitz-Hassel-Tal / Gernsted						1		
	Lanitz-Hassel-Tal / Niedermöll.					1			1
	Lanitz-Hassel-Tal / Obermöllern					1			1
	Lanitz-Hassel-Tal / Pomnitz						1	1	1
	Lanitz-Hassel-Tal / Poppel					3	2		
	Lanitz-Hassel-Tal / Rehehaus						1		
	Lanitz-Hassel-Tal / Spielberg	1	0	0	1	1			1
	Lanitz-Hassel-Tal / Taugwitz							3	3
	Lanitz-Hassel-Tal / Tau.-Poppel	1	1	0	2				
	Lanitz-Hassel-Tal / Zäckwar								1
	<b>gesamt</b>	<b>68</b>	<b>88</b>	<b>3</b>	<b>159</b>	<b>136</b>	<b>109</b>	<b>96</b>	<b>149</b>
Droyßiger- Zeitzer Forst	Droyßig	5	11	0	16	20	16	18	17
	Droyßig / Weißenborn	5	8	0	13	15	11	14	11
	Gutenborn / Bergisdorf	0	2	1	3	10	13	11	6
	Gutenborn / Droßdorf	1	5	2	8	17	20	12	16
	Gutenborn / Giebelroth	0	1	1	2	3	2	6	3
	Gutenborn / Heuckewalde	0	1	1	2	2	4	6	2
	Gutenborn / Schellbach	0	3	0	3	7	1	3	4
	Kretzschau	6	18	1	25	21	11	12	10
	Kretzschau / Döschwitz	4	12	1	17	13	6	7	9
	Kretzschau / Gladitz	0	6	0	6	7	1	3	4
	Kretzschau / Salsitz	2	4	0	6	9	7	8	6
	Schnaudertal / Bröckau	0	1	1	2	2	1	3	3
	Schnaudertal / Großpörthen	2	6	1	9	8	7	11	9
	Schnaudertal / Hohenkirchen	0	0	1	1	2		3	2
	Schnaudertal / Kleinpörthen	0	3	1	4	5	7	7	3
	Schnaudertal / Wittgendorf	2	6	1	9	4	8	7	9
	Wetterzeube	3	12	0	15	19	8	22	16
	Wetterzeube / Breitenbach	5	7	0	12	18	13	9	5
	Wetterzeube / Haynsburg	4	5	0	9	18	10	6	5
	<b>gesamt</b>	<b>39</b>	<b>111</b>	<b>12</b>	<b>162</b>	<b>200</b>	<b>146</b>	<b>168</b>	<b>140</b>
Elsteraue	Bornitz	1	0	0	1	12	5	8	2
	Draschwitz	1	0	0	1	7	5	9	5
	Göbitz / Maßnitz	3	0	0	3	18	5	13	5
	Könderitz / Minkwitz	0	1	0	1	6	1	5	2
	Langendorf	2	0	1	3	9		12	12
	Profen	0	6	0	6	13	5	16	8

**Ausgerückte Feuerwehren nach Kreisen (Fortsetzung)**

Kreis VG / EG	Ort	Einsätze 2014				Einsätze			
		Br.	HL	übr.	ges	2013	2012	2011	2010
<b>Burgenlandkreis</b>									
Elsteraue	Profen, Mibrag	1	0	0	1				
	Rehmsdorf	1	4	7	12	8	6	6	10
	Reuden	1	3	0	4	9	3	10	3
	Spora / Nißma	2	4	0	6	5	2	1	2
	Tröglitz	3	16	8	27	38	15	13	22
	<b>gesamt</b>	<b>15</b>	<b>34</b>	<b>16</b>	<b>65</b>	<b>125</b>	<b>47</b>	<b>93</b>	<b>71</b>
Hohenmölsen, Stadt	Aupitz	3	5	0	8	6	8	6	3
	Granschütz	4	13	1	18	22	17	10	10
	Hohenmölsen	25	40	7	72	58	45	36	39
	Rössuln	2	5	0	7			3	
	Taucha	5	5	0	10	14	5	8	2
	Werschen	2	3	0	5	8	6	9	1
	Währlitz	0	3	0	3	5	3	7	5
	<b>gesamt</b>	<b>41</b>	<b>74</b>	<b>8</b>	<b>123</b>	<b>113</b>	<b>84</b>	<b>79</b>	<b>60</b>
Landkreis	Amt BKR							1	
	BURGENLANDKREIS							1	
	FuTrKW BLK ALT und BKR								5
	Kreisbrandmeister						1	2	
	<b>gesamt</b>	<b>0</b>	<b>0</b>	<b>0</b>	<b>0</b>	<b>0</b>	<b>1</b>	<b>4</b>	<b>5</b>
Lützen, Stadt	Dehlitz							1	
	Dehlitz / Lösau	0	1	0	1	5	2	7	2
	Großgörschen	2	2	0	4	9	4	4	1
	Großgörschen / Kleingörschen								1
	Lützen	16	38	3	57	61	63	50	37
	Lützen, GWL	0	1	0	1	5	2		
	Meuchen	3	4	0	7	3	3	7	1
	Muschwitz	0	2	0	2	2	1	3	1
	Muschwitz / Göthewitz	0	5	0	5	7	3	2	4
	Muschwitz / Kreischau	0	2	0	2		2	3	2
	Muschwitz / Söhesten							1	
	Muschwitz / Tornau	0	1	0	1	2	1	3	
	Poserna	3	2	0	5	9	3	6	2
	Rippach	1	2	0	3	9		5	5
	Rippach / Pörsten	1	2	0	3	11	2	4	5
	Röcken	0	1	0	1	4	6	4	3
	Röcken / Bothfeld	9	26	1	36	43	34	18	5
	Röcken / Michlitz	0	1	0	1		3	1	1
	Starsiedel	1	1	0	2	10	7	3	5
	Sössen	2	4	0	6	5	4	10	3
Sössen, Fernmeldegruppe						4		6	
Zorbau	6	7	7	20	22	26	21	9	
	<b>gesamt</b>	<b>44</b>	<b>102</b>	<b>11</b>	<b>157</b>	<b>207</b>	<b>170</b>	<b>153</b>	<b>93</b>
Naumburg (S.), Stadt	Bad Kösen	18	52	13	83	65	73	48	48
	Bad Kösen, FuTrKW						1		
	Beuditz	2	0	0	2	4	3	1	
	Boblas	2	2	0	4	7	3	4	
	Crölpa-Löbschütz	0	1	0	1	1	1		2
	Eulau	4	2	0	6	3	3	4	1
	Flemmingen	0	2	0	2	6	8	2	3
	Großjena	2	2	1	5	6	10	7	4
	Großwilsdorf	2	1	1	4	4	5	3	2
	Hassenhausen	2	2	0	4	3	4	3	
	Heiligenkreuz						1	1	1
	Janisroda	4	1	0	5		2		3
	Kleinheringen	1	1	0	2	1	1	1	1
	Kleinjena	1	5	1	7	7	11	10	2
	Meyhen	2	3	0	5	7	3	2	3
	Naumburg	41	111	42	194	259	270	248	211
	Neidschütz	2	1	0	3	8	3	3	3
	Prießnitz	2	4	0	6	3	3	3	1
	Punschrau						2		1
	Roßbach	1	4	1	6	7	7	4	2
Schellsitz	2	1	0	3	3	2	4	2	
	<b>gesamt</b>	<b>88</b>	<b>195</b>	<b>59</b>	<b>342</b>	<b>394</b>	<b>416</b>	<b>348</b>	<b>290</b>

## Ausgerückte Feuerwehren nach Kreisen (Fortsetzung)

Kreis VG / EG	Ort	Einsätze 2014				Einsätze				
		Br.	HL	übr.	ges	2013	2012	2011	2010	
<b>Burgenlandkreis</b>										
Teuchern, Stadt	Deuben	16	11	1	28	26	21	12	6	
	Deuben, Mibrag	1	0	0	1					
	Gröben	15	10	1	26	23	16	9	3	
	Gröbitz	10	5	3	18	11	12	4		
	Krössuln	25	13	6	44	52	28	30	16	
	Nessa	4	5	1	10	7	4	3	3	
	Plennschütz							1		
	Prittitz	13	7	3	23	20	15	15	5	
	Schelkau	6	3	3	12	11	18	16	12	
	Teuchern	33	26	8	67	70	54	48	28	
	Teuchern, GWL	0	1	0	1					
	Trebnitz	14	10	1	25	18	11	6	2	
	Wernsdorf	4	3	1	8	2	3		2	
	<b>gesamt</b>		<b>141</b>	<b>94</b>	<b>28</b>	<b>263</b>	<b>240</b>	<b>182</b>	<b>144</b>	<b>77</b>
<b>Unstruttal</b>										
	Balgstädt	7	7	0	14	9	5	24	9	
	Balgstädt / Burkersroda	2	0	0	2	5			3	
	Balgstädt / Dietrichsroda	2	1	0	3	3			3	
	Balgstädt / Größnitz						1			
	Balgstädt / Hirschroda	2	2	0	4	1		1	2	
	Freyburg (Unstrut), Stadt	17	33	1	51	36	38	39	23	
	Freyburg / Dobichau	1	0	0	1		1	1	2	
	Freyburg / Pödelist					1	1		1	
	Freyburg / Schleberoda					1			1	
	Freyburg / Weischütz	0	1	0	1			1	1	
	Freyburg / Zeuchfeld	0	4	0	4	3	1	1	2	
	Freyburg / Zscheiplitz	2	1	0	3	3		3		
	Gleina	1	4	0	5	8	5	5		
	Gleina / Baumersroda	0	3	0	3	8	1	3		
	Gleina / Ebersroda							1		
	Goseck	3	2	0	5	15	2	5	4	
	Goseck / Markröhlitz						2		1	
	Karsdorf	4	5	0	9	12	10	14	9	
	Karsdorf / Wennungen	3	2	0	5	8	9	12	8	
	Karsdorf / Wetzendorf	4	9	0	13	18	10	16	10	
	Laucha / Burgscheidungen	0	3	0	3	9	3	2	2	
	Laucha / Kirchscheidungen	0	3	0	3	4	4	2	2	
	Laucha an der Unstrut, Stadt	10	14	2	26	30	24	16	23	
	Nebra (Unstrut), Stadt	14	21	3	38	21	17	15	19	
	Nebra / Reinsdorf	2	5	0	7	6	5	7	4	
	Nebra / Wangen	0	3	0	3	10	5	5	8	
	<b>gesamt</b>		<b>74</b>	<b>123</b>	<b>6</b>	<b>203</b>	<b>211</b>	<b>144</b>	<b>173</b>	<b>137</b>
<b>Weißenfels,</b>										
Stadt	Borau	13	22	8	43	31	36	31	13	
	Burgwerben	2	3	0	5	6	8	10	7	
	Großkorbetha	11	7	1	19	24	25	23	30	
	Kleinkorbetha	6	6	0	12	18	18	9	10	
	Kriechau	0	2	0	2	1	6	3	3	
	Langendorf	2	5	1	8	6	10	11	11	
	Leißling	2	10	12	24	36	20	23	26	
	Markwerben	4	5	0	9	4	2	3	5	
	Obschütz	0	4	0	4	4	2	3	1	
	Pettstädt	0	6	0	6	6	6	4	2	
	Reichardtswerben	3	13	1	17	16	16	22	16	
	Storkau	0	5	0	5	3	2	6	3	
	Tagewerben	3	13	0	16	15	12	14	15	
	Uichteritz	5	4	0	9	6	5	7	1	
	Weißenfels	69	230	59	358	411	377	348	339	
	<b>gesamt</b>		<b>120</b>	<b>335</b>	<b>82</b>	<b>537</b>	<b>587</b>	<b>545</b>	<b>517</b>	<b>482</b>
	<b>Wethautal</b>									
	Meineweh	6	8	16	30	26	20	12	28	
	Meineweh / Pretzsch	2	8	7	17	17	2	1		
	Meineweh / Unterkaka	8	14	12	34	27	24	23	27	
	Meineweh / Unter.-Oberkaka							1		
	Mertendorf	3	7	0	10	9	13	5		
	Mertendorf / Großgestewitz					1				
	Mertendorf / Görschen							2	2	
Mertendorf / Görschen-Droitz	3	1	0	4	12	7				



**Ausgerückte Feuerwehren nach Kreisen (Fortsetzung)**

Kreis VG / EG	Ort	Einsätze 2014				Einsätze				
		Br.	HL	übr.	ges	2013	2012	2011	2010	
<b>Burgenlandkreis</b>										
Wethautal	Mertendorf / Löbitz							1	1	
	Mertendorf / Pauscha					3		1		
	Mertendorf / Punkewitz	2	4	0	6	7	12	4		
	Mertendorf / Rathewitz							2	2	
	Mertendorf / Rathew.-Scheiplitz	2	1	0	3	6	5			
	Mertendorf / Utenbach	2	0	0	2	2		1		
	Molauer Land / Crauschwitz	1	4	0	5	7				
	Molauer Land / Leislau								1	
	Molauer Land / Leisl.-Crauschw.						1	3	3	
	Molauer Land / Molau	1	4	0	5	6	2	4	4	
	Osterfeld / Goldschau	4	2	4	10	7	3	3	1	
	Osterfeld / Haardorf	3	4	3	10	4	2	2	3	
	Osterfeld / Kleinhelmsdorf	6	7	5	18	14	13	13	8	
	Osterfeld / Waldau	3	10	5	18	12	7	3	4	
	Osterfeld / Weickelsdorf	5	7	5	17	15	17	17	11	
	Osterfeld, Stadt	7	7	12	26	31	18	16	20	
	Schönburg	3	2	2	7	10	6	8	4	
	Schönburg / Possenhain	3	2	1	6	9	4	7	4	
	Stößen, Stadt	8	19	12	39	42	24	16	24	
	VerbGem WL Wethautal								1	
	Wethau	4	11	0	15	28	16	12	14	
	Wethau / Gieckau	3	10	0	13	19	16	11	12	
	Wethautal, GWL	0	0	1	1		1			
	<b>gesamt</b>	<b>79</b>	<b>132</b>	<b>85</b>	<b>296</b>	<b>314</b>	<b>213</b>	<b>168</b>	<b>174</b>	
	Zeititz, Stadt	Aue-Aylsdorf	17	4	11	32				
		Geußnitz	2	2	0	4	7	11	4	4
Kayna		2	13	0	15	22	22	19	10	
Luckenau		2	2	0	4	12	3	2	1	
Nonnewitz		2	5	0	7	10	4	6	5	
Theißen		24	26	21	71	66	31	37	23	
Tröglitz						1				
Würchwitz		0	2	0	2	8	4	7	4	
Zangerberg							7	27	16	
Zeititz		70	231	51	352	447	417	451	447	
Zettweil		1	8	0	9	10	4	3	2	
<b>gesamt</b>		<b>120</b>	<b>293</b>	<b>83</b>	<b>496</b>	<b>583</b>	<b>503</b>	<b>556</b>	<b>512</b>	
<b>Burgenlandkreis gesamt</b>		<b>829</b>	<b>1581</b>	<b>393</b>	<b>2803</b>	<b>3110</b>	<b>2560</b>	<b>2499</b>	<b>2190</b>	
<b>Börde</b>										
Barleben	Barleben	15	44	26	85	79	76	51	62	
	EG Barleben	0	1	0	1	1	2	2	2	
	Ebendorf	10	14	13	37	48	28	25	27	
	Meitzendorf	6	11	12	29	28	22	12	26	
	<b>gesamt</b>	<b>31</b>	<b>70</b>	<b>51</b>	<b>152</b>	<b>156</b>	<b>128</b>	<b>90</b>	<b>117</b>	
Elbe-Heide	Angern	3	6	0	9	6	7	12	4	
	Angern / Bertingen	0	1	1	2	2	3		1	
	Angern / Mahlwinkel	3	2	1	6	6	3	3	2	
	Angern / Wenddorf						2	1	1	
	Burgstall	1	1	0	2	4	2	2	6	
	Burgstall / Cröchern	0	1	0	1			2	2	
	Burgstall / Dolle	1	7	0	8	3	5	10	14	
	Burgstall / Sandbeindorf	0	1	0	1	5			1	
	Colbitz	8	10	1	19	18	16	15	23	
	Colbitz / Lindhorst	6	8	1	15	9	7	9	11	
	Loitsche-Heinrichsberg / Heinr.	2	2	0	4	4	3	4		
	Loitsche-Heinrichsberg / Loit.	4	4	1	9	13	7	8	5	
	Loitsche-Heinrichsberg / Ramst.	2	1	0	3	9	5	1	3	
	Rogätz	4	7	0	11	8	6	10	1	
	VerbGem Elbe-Heide	6	3	0	9	6	6	7	1	
	Westheide / Born	0	1	0	1	2	1		1	
	Westheide / Hillersleben	1	3	2	6	3	2	2	2	
	Westheide / Neuenhofe	2	1	0	3	4	1	5	3	
	Zielitz	9	5	0	14	21	8	16	10	
	Zielitz / Schricke	5	1	0	6	13	4	10	2	
Zielitz, Kali AG	2	3	0	5	11	7	8	7		
<b>gesamt</b>	<b>59</b>	<b>68</b>	<b>7</b>	<b>134</b>	<b>147</b>	<b>95</b>	<b>125</b>	<b>100</b>		

## Ausgerückte Feuerwehren nach Kreisen (Fortsetzung)

Kreis VG / EG	Ort	Einsätze 2014				Einsätze			
		Br.	HL	übr.	ges	2013	2012	2011	2010
<b>Börde</b>									
Flechtingen	Altenhausen	2	2	0	4	4	2	1	4
	Altenhausen / Emden	1	2	0	3	2			6
	Altenhausen / Ivenrode	1	1	0	2	1	1		1
	Beendorf	0	2	1	3	7	7	5	2
	Bülstringen	2	3	0	5	5	6	5	8
	Bülstringen / Wieglitz					3	1		2
	Calvörde / Berenbrock	1	0	0	1	1		1	
	Calvörde / Dorst	0	2	0	2	2		1	
	Calvörde / Flecken Calvörde	2	10	24	36	37	25	16	27
	Calvörde / Grauingen					1			1
	Calvörde / Klüden	0	1	0	1	4		2	1
	Calvörde / Mannhausen					3		4	3
	Calvörde / Velsdorf					2			6
	Calvörde / Wegenstedt	3	0	0	3	1		1	5
	Calvörde / Zobbenitz	2	2	0	4	3		2	2
	Erxleben	13	5	1	19	13	10	13	13
	Erxleben / Bartensleben	0	0	1	1	4	1	1	
	Erxleben / Bregenstedt	0	1	0	1	3	3		2
	Erxleben / Groppendorf	0	1	0	1	1			
	Erxleben / Groß Bartensleben								1
	Erxleben / Hakenstedt	2	4	0	6	5	5	4	1
	Erxleben / Uhrsleben	9	6	1	16	13	12	22	13
	Flechtingen	3	7	9	19	12	9	8	21
	Flechtingen / Behnsdorf	1	3	7	11	9	5	4	3
	Flechtingen / Belsdorf	1	1	0	2	4		1	
	Flechtingen / Böddensell	0	0	1	1	3	1	1	
	Ingersleben / Alleringersleben	3	8	0	11	11	3	10	12
	Ingersleben / Eimersleben	1	4	2	7	3	2	1	9
	Ingersleben / Morsleben	1	1	1	3	6	2	1	5
	Ingersleben / Morsleben-ERA							1	
	Ingersleben / Ostingersleben	8	15	0	23	23	13	21	21
	Süplingen	5	2	7	14	5	2	4	9
	VerbGem Flechtingen	18	18	11	47	35	8	2	1
<b>gesamt</b>	<b>79</b>	<b>101</b>	<b>66</b>	<b>246</b>	<b>226</b>	<b>118</b>	<b>132</b>	<b>179</b>	
Haldensleben, Stadt	AL Haldensleben					1	2	2	1
	EG Stadt Haldensleben						1	1	
	Haldensleben	39	62	36	137	118	117	87	109
	Haldensleben, SEG					1			
	Hundisburg	1	3	1	5	7	5	4	8
	Satuelle	1	4	2	7	12	7	3	8
	Uthmöden	3	2	1	6	7	9	2	2
	Wedringen	3	1	3	7	5	9	4	11
<b>gesamt</b>	<b>47</b>	<b>72</b>	<b>43</b>	<b>162</b>	<b>151</b>	<b>150</b>	<b>103</b>	<b>139</b>	
Hohe Börde	Ackendorf	1	2	0	3	3	1	1	2
	Bebertal	4	3	1	8	13	4	7	11
	Bornstedt	9	3	1	13	10	13	9	13
	EG Hohe Börde	9	1	0	10	23	14	18	1
	Eichenbarleben	5	3	1	9	22	3	2	6
	Eichenbarleben / Mammendorf	2	2	1	5	8	2		4
	Groß Santersleben	3	3	4	10	8	9	20	7
	Hermsdorf	12	16	6	34	31	30	29	30
	Hohenwarsleben	11	12	4	27	16	11	17	9
	Irxleben	11	19	6	36	33	38	31	25
	Niederndodeleben	9	5	1	15	22	13	17	17
	Nordgermersleben	0	3	0	3	9	1	1	5
	Ochtmersleben	1	1	0	2	5	1	7	1
	Rottmersleben	3	1	0	4	6	4	5	11
	Schackensleben	3	2	0	5	6		4	2
	Wellen	2	3	1	6	14	8	7	1
	<b>gesamt</b>	<b>85</b>	<b>79</b>	<b>26</b>	<b>190</b>	<b>229</b>	<b>152</b>	<b>175</b>	<b>145</b>
Landkreis	ABKR/Kreisf	8	5	1	14	16	12	11	23
	ABKR/Oschersleben					1	2		1
	Abschnittsleiter 2	2	0	0	2	3			
	Abschnittsleiter 3					1			
	Chemischer Dienst Landkreis					1	1		
<b>gesamt</b>	<b>10</b>	<b>5</b>	<b>1</b>	<b>16</b>	<b>22</b>	<b>15</b>	<b>11</b>	<b>24</b>	

**Ausgerückte Feuerwehren nach Kreisen (Fortsetzung)**

Kreis VG / EG	Ort	Einsätze 2014				Einsätze				
		Br.	HL	übr.	ges	2013	2012	2011	2010	
<b>Börde</b>										
Niedere Börde	Dahlenwarsleben	4	3	1	8	9	6	4	2	
	EG Niedere Börde	3	1	0	4	3	2	2		
	Gersdorf	4	3	2	9	7	5	2	1	
	Groß Ammensleben	8	6	2	16	21	14	16	23	
	Gutenswegen	6	2	1	9	12	4	4	5	
	Jersleben	0	1	0	1	4	2	2	4	
	Klein Ammensleben	2	2	2	6	4	1	1	2	
	Meseberg	0	2	0	2		2		1	
	Samswegen	5	10	1	16	9	11	5	4	
	Vahldorf	0	2	0	2	3	4	1	5	
	<b>gesamt</b>	<b>32</b>	<b>32</b>	<b>9</b>	<b>73</b>	<b>72</b>	<b>51</b>	<b>37</b>	<b>47</b>	
	Obere Aller	Eilsleben	4	9	2	15	28	23	15	16
Eilsleben / Drackenstein						4		1	1	
Eilsleben / Druxberge						6	3	1	1	
Eilsleben / Ovelgünne		1	2	0	3	3	2	5	2	
Eilsleben / Ovelgünne-Siegersl.		1	2	0	3					
Eilsleben / Siegersleben						4		2	2	
Eilsleben / Wormsdorf		1	1	0	2	2	3	1	1	
Harbke		2	4	0	6	10	2	10	14	
Hötensleben		6	11	1	18	20	13	29	11	
Hötensleben / Barneberg		0	6	0	6	3	4	6	5	
Hötensleben / Ohrleben		5	10	1	16	15	10	17	4	
Hötensleben / Wackersleben		1	0	0	1	2		1	1	
Sommersdorf		7	6	0	13	13	15	9	8	
Sommersdorf / Marienborn		7	0	1	8	4	4	2	6	
Sommersdorf / Sommerschenbur		3	5	1	9	6	11	5	8	
Ummendorf		1	4	2	7	14	12	8	8	
VerbGem Obere Aller		2	1	0	3	1	4	2	3	
Völpke		3	10	1	14	11	21	15	12	
Völpke / Badeleben		3	7	0	10	5	19	10	9	
Wefensleben		12	7	0	19	11	8	12	7	
<b>gesamt</b>		<b>59</b>	<b>85</b>	<b>9</b>	<b>153</b>	<b>162</b>	<b>154</b>	<b>151</b>	<b>119</b>	
Oebisfelde- Weferlingen, Stadt		Breitenrode	4	3	0	7	3	2	3	
		Buchhorst	1	0	0	1	6	1		1
	Bösdorf	1	2	0	3	2	1	3	2	
	Döhren					4	2	1	2	
	EG St. Oebisfelde-Weferlingen	0	2	0	2			3		
	Eickendorf	0	1	0	1	1		1		
	Etingen	0	2	0	2	4	2	3	2	
	Everingen	0	1	0	1			1	4	
	Flecken Weferlingen	3	10	0	13	19	10	10	8	
	Gehrendorf					1	1	1	2	
	Hödingen	0	2	0	2	1	1		6	
	Hörsingen					4	1	3	3	
	Hörsingen / St Eschenrode					2				
	Kathendorf	1	3	0	4	5	1	4	1	
	Lockstedt					1		2	1	
	Niendorf	6	1	0	7	1	1	2	1	
	Oebisfelde	11	15	4	30	35	29	25	19	
	Rätzlingen	0	3	1	4	5	5	8	7	
	Schwanefeld	1	1	0	2	5	5	1	2	
	Seggerde					1				
	Siestedt	3	1	0	4	6	4	1	4	
	Siestedt / Klinze					1	2		1	
	Siestedt / Ribbensdorf	1	0	0	1	3	2		2	
	Walbeck	3	5	0	8	8	5	4	3	
	Wassensdorf	0	2	0	2	2	1	1	1	
	Weddendorf	2	2	0	4	4	4	2	1	
<b>gesamt</b>	<b>37</b>	<b>56</b>	<b>5</b>	<b>98</b>	<b>124</b>	<b>80</b>	<b>79</b>	<b>73</b>		
Oschersleben (Bode), Stadt	AL Oschersleben					1	5	1		
	Alikendorf	3	1	0	4	8	4	4	11	
	Altbrandsleben					3			2	
	Ampfurth	4	3	0	7	3	2		2	
	Beckendorf	1	2	2	5	2	5	4	3	

## Ausgerückte Feuerwehren nach Kreisen (Fortsetzung)

Kreis VG / EG	Ort	Einsätze 2014				Einsätze			
		Br.	HL	übr.	ges	2013	2012	2011	2010
<b>Börde</b>									
Oschersleben (Bode), Stadt	EG Stadt Oschersleben (Bode)	1	2	0	3	3	5	2	
	Groß Germersleben	3	3	0	6	8	6	11	4
	Hadmersleben	3	1	0	4	10	7	7	8
	Hordorf	1	2	0	3	1	1	4	3
	Hornhausen	2	4	1	7	10	5	5	5
	Klein Oschersleben	1	3	0	4	5	8	5	2
	Neindorf	2	3	3	8	6	4	10	4
	Oschersleben (Bode)	29	33	28	90	96	82	74	73
	Peseckendorf							1	3
	Schermcke	3	4	0	7	9	2	5	5
	<b>gesamt</b>	<b>53</b>	<b>61</b>	<b>34</b>	<b>148</b>	<b>165</b>	<b>136</b>	<b>133</b>	<b>125</b>
	Sülzetal	Altenweddingen	4	7	0	11	20	5	3
Bahrendorf		2	2	0	4	7	4		
Dodendorf		0	4	1	5	1		2	4
EG Sülzetal		1	0	0	1	1	8	1	
Langenweddingen		5	10	7	22	22	12	17	15
Osterweddingen		4	12	30	46	47	30	26	38
Schwaneberg		2	6	0	8	2			3
Stemmern						4	2		2
Sülldorf						4		2	3
<b>gesamt</b>		<b>18</b>	<b>41</b>	<b>38</b>	<b>97</b>	<b>108</b>	<b>61</b>	<b>51</b>	<b>70</b>
Truppen-ÜP	Truppenübungsplatz					1	1	2	2
	<b>gesamt</b>	<b>0</b>	<b>0</b>	<b>0</b>	<b>0</b>	<b>1</b>	<b>1</b>	<b>2</b>	<b>2</b>
Wanzleben- Börde, Stadt	AL Wanzleben						2	10	6
	Bottmersdorf	2	2	0	4	9	4	2	8
	Domersleben	6	7	0	13	12	6	5	6
	Dreileben	2	6	1	9	7	4	3	6
	EG Stadt Wanzleben-Börde	5	9	0	14	10	5	5	1
	Eggenstedt	2	4	1	7	5	1	2	
	Groß Rodensleben	2	1	1	4	8	4	4	1
	Hemsdorf	1	1	0	2	5	1	2	
	Hohendodeleben	4	8	0	12	10	9	14	6
	Klein Germersleben	0	1	0	1	5	3	2	7
	Klein Rodensleben	4	5	0	9	10	1	1	1
	Klein Wanzleben	4	5	2	11	24	9	12	13
	Remkersleben	5	13	3	21	17	9	12	11
	Schleibnitz	1	0	0	1	2	2		2
	Seehausen	6	10	2	18	17	5	17	11
	Wanzleben	18	26	7	51	60	38	52	58
	Wanzleben, SEG					1			
	<b>gesamt</b>	<b>62</b>	<b>98</b>	<b>17</b>	<b>177</b>	<b>202</b>	<b>103</b>	<b>143</b>	<b>137</b>
	Westlich Börde	Am Gr. Bruch / Gunsleben	0	1	0	1	4	5	
Am Gr. Bruch / Hamersleben		0	2	1	3	5	7	13	15
Am Gr. Bruch / Neuwegersleben		1	2	0	3	4	4	3	5
Am Gr. Bruch / Wulferstedt		0	1	0	1	8	4	6	3
Ausleben		1	6	3	10	15	16	23	41
Ausleben / Üplingen						1	2	9	12
Gröningen / Dalldorf		0	1	2	3	3	3	4	3
Gröningen / Großsalsleben		2	1	0	3	3	7	4	2
Gröningen / Kloster Gröningen		0	3	1	4	11	9	6	10
Gröningen / Krottorf		0	3	0	3	2	4	2	
Gröningen, Stadt		5	4	1	10	15	16	19	12
Kroppenstedt, Stadt		2	4	1	7	14	6	15	11
VerbGem Westliche Börde		2	1	0	3	6	6	7	
<b>gesamt</b>		<b>13</b>	<b>29</b>	<b>9</b>	<b>51</b>	<b>91</b>	<b>89</b>	<b>111</b>	<b>118</b>
Wolmirstedt, Stadt		AL Wolmirstedt						1	1
	EG Stadt Wolmirstedt	1	0	0	1	6	3	4	
	Farsleben	6	5	1	12	17	2	12	17
	Glindenberg	5	7	5	17	12	17	10	14
	Mose	6	2	0	8	12	2	6	8
	Wolmirstedt	30	60	29	119	102	78	85	94
<b>gesamt</b>	<b>48</b>	<b>74</b>	<b>35</b>	<b>157</b>	<b>149</b>	<b>103</b>	<b>118</b>	<b>133</b>	
<b>Börde gesamt</b>	<b>633</b>	<b>871</b>	<b>350</b>	<b>1854</b>	<b>2005</b>	<b>1436</b>	<b>1461</b>	<b>1528</b>	

**Ausgerückte Feuerwehren nach Kreisen (Fortsetzung)**

Kreis VG / EG	Ort	Einsätze 2014				Einsätze			
		Br.	HL	übr.	ges	2013	2012	2011	2010
<b>Dessau-Roßlau</b>									
Dessau-	Dessau	183	1004	174	1361	1303	1500	1546	1463
Roßlau, Stadt	Dessau / Alten	19	4	8	31	37	24	28	32
	Dessau / Brambach					13	4	3	
	Dessau / Großkühnau						1		
	Dessau / Haideburg						1		
	Dessau / Kleinkühnau								1
	Dessau / Kochstedt	9	4	1	14	17	7	20	8
	Dessau / Kühnau	2	1	3	6	21	12	25	11
	Dessau / Mildensee	3	2	2	7	26	9	23	14
	Dessau / Mitte								1
	Dessau / Mosigkau	7	1	0	8	17	13	29	11
	Dessau / Nord								1
	Dessau / Rodleben	3	17	14	34	104	36	51	32
	Dessau / Siedlung						2		
	Dessau / Sollnitz					8	5	3	5
	Dessau / Süd	14	4	5	23	64	37	55	31
	Dessau / Törten						1		2
	Dessau / Waldersee	11	3	1	15	46	14	40	22
	Dessau / Zoberberg								2
	Roßlau	51	90	44	185	216	174	219	175
	Roßlau / Meinsdorf	12	8	2	22	41	7	13	8
	Roßlau / Mühlstedt	0	2	1	3	14	2	4	2
	Roßlau / Streetz	0	3	1	4	9	2	10	1
	<b>gesamt</b>	<b>314</b>	<b>1143</b>	<b>256</b>	<b>1713</b>	<b>1936</b>	<b>1851</b>	<b>2069</b>	<b>1822</b>
<b>Dessau-Roßlau gesamt</b>		<b>314</b>	<b>1143</b>	<b>256</b>	<b>1713</b>	<b>1936</b>	<b>1851</b>	<b>2069</b>	<b>1822</b>
<b>Halle</b>									
Halle (Saale), Stadt	Ammendorf	49	29	20	98	89	89	94	104
	Büschdorf	14	17	9	40	63	48	49	33
	Diemitz	19	16	22	57	72	46	38	28
	Dörlau	2	7	5	14	10	18	22	27
	Halle	494	2532	425	3451	3498	3016	2945	3437
	Kanena	5	7	3	15	17	17	31	20
	Lettin	5	9	14	28	34	24	30	24
	Neustadt	13	12	9	34	37	32	40	16
	Nietleben	3	2	1	6	21	19	33	17
	Passendorf	26	24	22	72	55	57	74	16
	Reideburg	5	9	2	16	27	15	36	20
	Südstadt						2		
	Tornau							1	14
	Trotha	33	29	30	92	78	59	73	33
	<b>gesamt</b>	<b>668</b>	<b>2693</b>	<b>562</b>	<b>3923</b>	<b>4001</b>	<b>3442</b>	<b>3466</b>	<b>3789</b>
<b>Halle gesamt</b>		<b>668</b>	<b>2693</b>	<b>562</b>	<b>3923</b>	<b>4001</b>	<b>3442</b>	<b>3466</b>	<b>3789</b>
<b>Harz</b>									
Ballenstedt, Harz	Badeborn	5	11	3	19	32	28	10	12
	Ballenstedt	24	56	4	84	110	91	100	131
	Opperade							1	1
	Radisleben	3	1	0	4	5	6		3
	Rieder	14	12	0	26	65	29	18	27
	<b>gesamt</b>	<b>46</b>	<b>80</b>	<b>7</b>	<b>133</b>	<b>212</b>	<b>154</b>	<b>129</b>	<b>174</b>
Blankenburg (Harz), Stadt	Blankenburg (Harz)	45	127	21	193	253	18	112	184
	Blankenburg, Bundeswehr	1	0	1	2	3		5	9
	Blankenburg, SOG					1			
	Börnecke	2	8	9	19	19	13	10	22
	Cattenstedt	7	13	20	40	48	4	24	34
	Derenburg	13	23	3	39	43	79	61	42
	Heimburg	5	17	11	33	45	12	14	10
	Hüttenrode	3	9	6	18	23	2	14	22
	Timmenrode	2	6	8	16	24	6	12	16
	Wienrode	4	11	9	24	26	7	13	27
	<b>gesamt</b>	<b>82</b>	<b>214</b>	<b>88</b>	<b>384</b>	<b>485</b>	<b>141</b>	<b>265</b>	<b>366</b>
Falkenstein/ Harz, Stadt	Endorf	3	0	0	3	4	1	4	4
	Ermsleben	11	17	8	36	30	32	27	30

## Ausgerückte Feuerwehren nach Kreisen (Fortsetzung)

Kreis VG / EG	Ort	Einsätze 2014				Einsätze			
		Br.	HL	übr.	ges	2013	2012	2011	2010
<b>Harz</b>									
Falkenstein/ Harz, Stadt	Falkenstein					11			
	Falkenstein Führungsgruppe					8			
	Meisdorf	5	4	5	14	36	19	13	23
	Neuplatendorf	2	0	0	2	5	2	4	
	Pansfelde	5	3	0	8	8	7		12
	Reinstedt	6	5	1	12	1	5		4
	Wieserode	1	0	1	2	8	1	1	3
	<b>gesamt</b>	<b>33</b>	<b>29</b>	<b>15</b>	<b>77</b>	<b>111</b>	<b>67</b>	<b>49</b>	<b>76</b>
Halberstadt, Stadt	Aspenstedt	3	3	0	6	2	3	2	7
	Athenstedt	2	2	0	4	2	4	3	4
	Emersleben	5	8	3	16	16	15	6	27
	Halberstadt	172	382	113	667	758	693	881	895
	Klein Quenstedt	3	4	0	7	4	5	1	3
	Langenstein	43	11	21	75	70	41	33	52
	Langenstein / Mahndorf						8	7	13
	Sargstedt	2	2	0	4	1	2	2	7
	Ströbeck, Schachdorf	5	3	0	8	12	14	13	6
<b>gesamt</b>	<b>235</b>	<b>415</b>	<b>137</b>	<b>787</b>	<b>865</b>	<b>785</b>	<b>948</b>	<b>1014</b>	
Harzgerode, Stadt	Alexisbad					3			
	Dankerode	4	1	3	8	9	13	15	5
	Güntersberge	5	4	1	10	6	1	11	10
	Güntersberge / Friedrichshöh								1
	Harzgerode	17	24	10	51	65	39	54	98
	Harzgerode, SOG Bereitschaft					1			
	Königerode	7	4	5	16	12	11	17	8
	Mägdesprung						1		
	Neudorf	6	5	1	12	8	13	13	8
	Schielo	4	0	3	7	12	16	8	10
	Siptenfelde	4	3	0	7	7	6	11	4
	Straßberg	7	2	0	9	6	7	7	16
	<b>gesamt</b>	<b>54</b>	<b>43</b>	<b>23</b>	<b>120</b>	<b>129</b>	<b>107</b>	<b>136</b>	<b>160</b>
Huy	Aderstedt	3	4	0	7	7	8	12	1
	Anderbeck	3	0	0	3	9	10	9	9
	Badersleben	5	12	0	17	56	74	59	92
	Dedeleben	8	3	3	14	23	12	16	16
	Dingelstedt / Mönchhay						2	1	
	Dingelstedt / Röderhof	5	2	0	7	15	2	12	10
	Dingelstedt am Huy	3	4	0	7	23	8	19	12
	Eilenstedt	5	3	0	8	22	8	7	4
	Eilsdorf	2	2	0	4	8	4	5	2
	Huy					6			
	Huy Führungsgruppe Klein					12			
	Huy, GWL					2			
	Huy, SOG					1			
	Huy-Neinstedt	2	0	0	2	10	2	3	2
	Pabstorf	7	3	1	11	9	4	8	3
	Schlanstedt	2	5	0	7	15	12	18	18
	Vogelsdorf	3	1	1	5	6	5	8	5
<b>gesamt</b>	<b>48</b>	<b>39</b>	<b>5</b>	<b>92</b>	<b>224</b>	<b>151</b>	<b>177</b>	<b>174</b>	
Ilseburg (Harz), Stadt	Darlingerode	10	12	11	33	31	21	25	17
	Drübeck	12	7	12	31	24	15	16	11
	Ilseburg (Harz)	17	25	13	55	49	47	75	74
	<b>gesamt</b>	<b>39</b>	<b>44</b>	<b>36</b>	<b>119</b>	<b>104</b>	<b>83</b>	<b>116</b>	<b>102</b>
Landkreis	BHP 50 Alle					1			
	Bereitschaft FTZ DME					16			
	Bereitschaft Unterstützung					17			
	FL HZ 92					1			
	FTZ Bereitschaft DME					3			
	Fachdienst ABC FührerFD					1			
	Fachdienst ABC Führung-Trupp					4			
	Fachdienst Brandsch Ost Füh					1			
	Fachdienst Brandsch West Füh					1			
	Fachdienst Brandsch West Tec					1			

**Ausgerückte Feuerwehren nach Kreisen (Fortsetzung)**

Kreis VG / EG	Ort	Einsätze 2014				Einsätze				
		Br.	HL	übr.	ges	2013	2012	2011	2010	
<b>Harz</b>										
Landkreis	FühGr Kreis Ost					6				
	FühGr Kreis West					13				
	Harz	12	8	1	21	22				
	KBM DME					2				
	Landkreis					91				
	SEG MANV Alle					1				
	<b>gesamt</b>	<b>12</b>	<b>8</b>	<b>1</b>	<b>21</b>	<b>181</b>	<b>0</b>	<b>0</b>	<b>0</b>	
Nordharz	Abbenrode	8	12	0	20	11	14	24	22	
	Danstedt	4	4	0	8	4	2	1	1	
	Heudeber	4	3	0	7	8	1	5	9	
	Heudeber / Mulmke						1			
	Langeln	6	1	0	7	16	10	6	14	
	Nordharz Führungsgruppe Groß					7				
	Nordharz Führungsgruppe Klein					5				
	Nordharz, GWL					11				
	Nordharz, SOG					1				
	Nordharz, SOG Bereitschaft					1				
	Schmatzfeld	1	11	0	12	19	12	5	11	
	Stapelburg	7	18	1	26	13	6	11	15	
	Veckenstedt	6	17	0	23	20	18	13	16	
	Wasserleben	6	3	0	9	18	13	7	29	
		<b>gesamt</b>	<b>42</b>	<b>69</b>	<b>1</b>	<b>112</b>	<b>134</b>	<b>77</b>	<b>72</b>	<b>117</b>
	Oberharz am Brocken, Stadt	Benneckenstein (Harz)	9	13	9	31	27	47	48	84
Elbingerode (Harz)		6	23	6	35	41	54	46	51	
Elend		3	11	0	14	22	29	20	38	
Hasselfelde		8	49	2	59	71	56	45	100	
Königshütte		4	6	0	10	15	11	15	12	
Oberharz						5				
Oberharz Führungsgruppe Klein						11				
Oberharz, SOG Bereitschaft						2				
Rübeland		2	25	1	28	28	15	6	8	
Rübeland / Neuwerk		2	13	1	16	14	8	1	9	
Sorge						11	16	10	12	
Stiege		5	16	1	22	21	51	16	24	
Tanne		7	9	0	16	15	31	23	39	
Trautenstein		2	7	0	9	12	18	6	48	
		<b>gesamt</b>	<b>48</b>	<b>172</b>	<b>20</b>	<b>240</b>	<b>295</b>	<b>336</b>	<b>236</b>	<b>425</b>
Osterwieck, Stadt		Berßel	1	2	0	3	7	4	4	6
		Bühne	2	2	0	4	5	4	5	3
	Dardesheim	1	9	0	10	10	15	16	19	
	Deersheim	1	4	0	5	5	13	10	17	
	Gödeckenrode	1	3	0	4	2	5	2	5	
	Hessen	8	7	1	16	27	40	36	30	
	Hoppenstedt	1	0	0	1	6	1	2	5	
	Lüttgenrode	9	5	0	14	7	2	3	12	
	Osterode am Fallstein	1	0	0	1	18	2	3		
	Osterwieck	13	25	2	40	27	33	24	32	
	Osterwieck, SOG					2				
	Rhoden	1	0	0	1	3	3	3	2	
	Rohrshiem	3	2	0	5	4	6	6	6	
	Schauen	2	6	0	8	5	10	6	9	
	Stötterlingen	0	4	0	4	4	4	2	8	
	Suderode	0	2	0	2	1	4		5	
	Veltheim	6	2	0	8	6	16	10	4	
	Wülperode	4	4	0	8	4	5	3	5	
	Zilly	5	7	0	12	10	5	8	14	
	<b>gesamt</b>	<b>59</b>	<b>84</b>	<b>3</b>	<b>146</b>	<b>153</b>	<b>172</b>	<b>143</b>	<b>182</b>	
Quedlinburg, Stadt	Bad Suderode					47	32	26	36	
	Gernrode	39	29	19	87	107	82	53	47	
	Quarmbeck						1		2	
	Quedlinburg	66	104	61	231	257	365	290	421	
	Quedlinburg, SOG Bereitschaft					1				
	<b>gesamt</b>	<b>105</b>	<b>133</b>	<b>80</b>	<b>318</b>	<b>412</b>	<b>480</b>	<b>369</b>	<b>506</b>	

**Ausgerückte Feuerwehren nach Kreisen (Fortsetzung)**

Kreis VG / EG	Ort	Einsätze 2014				Einsätze				
		Br.	HL	übr.	ges	2013	2012	2011	2010	
<b>Harz</b>										
Thale, Stadt	Allrode	3	5	0	8	19	22	7	25	
	Altenbrak	2	21	0	23	14	22	23	35	
	Altenbrak / Wendefurth						1			
	Friedrichsbrunn	5	7	0	12	24	14	4	26	
	Neinstedt	16	9	7	32	31	19	40	29	
	Stecklenberg	3	8	3	14	19	7	7	8	
	Thale	25	56	19	100	177	80	108	148	
	Treseburg	2	20	0	22	14	6	8	28	
	Warnstedt	5	5	0	10	19	15	5	5	
	Weddersleben	1	4	0	5	11	6	16	6	
	Westerhausen	7	9	0	16	24	3	7	11	
	<b>gesamt</b>		<b>69</b>	<b>144</b>	<b>29</b>	<b>242</b>	<b>352</b>	<b>195</b>	<b>225</b>	<b>321</b>
	Vorharz	Ditfurt	9	10	0	19	19	15	14	27
Groß Quenstedt		6	12	3	21	21	9	6	10	
Harsleben		10	10	1	21	20	12	18	23	
Hedersleben		6	7	0	13	14	11	17	1	
Schwanebeck / Nienhagen						3		1	2	
Schwanebeck, Stadt		6	19	3	28	27	27	14	18	
Selke-Aue / Hausneindorf		2	5	0	7	4	10	6	1	
Selke-Aue / Heteborn		2	1	0	3	2	2	10		
Selke-Aue / Wedderstedt		1	4	1	6	5	1	2	1	
Vorharz Führungsgruppe Klein						12				
Vorharz, GWL						10				
Vorharz, SOG						1				
Wegeleben						31				
Wegeleben / Adersleben		1	1	0	2	6	1	2	14	
Wegeleben / Deesdorf		0	2	0	2	5			2	
Wegeleben / Rodersdorf		1	0	1	2		3	9	9	
Wegeleben, Stadt		10	24	2	36		14	21	43	
<b>gesamt</b>		<b>54</b>	<b>95</b>	<b>11</b>	<b>160</b>	<b>180</b>	<b>105</b>	<b>120</b>	<b>151</b>	
Wernigerode, Stadt	Benzingerode	3	5	0	8	19	6	4	21	
	Minsleben	4	5	10	19	19	3	10	20	
	Reddeber	10	7	2	19	46	5	3	22	
	Schierke	2	17	6	25	23	3	6	49	
	Silstedt	4	13	12	29	39	6	15	83	
	Wernigerode	58	192	74	324	468	236	291	421	
	Wernigerode, VEM Metallguss						7	10	8	
	Wernigerode, VEM Motor .	0	0	2	2	1				
<b>gesamt</b>		<b>81</b>	<b>239</b>	<b>106</b>	<b>426</b>	<b>615</b>	<b>266</b>	<b>339</b>	<b>624</b>	
<b>Harz gesamt</b>		<b>1007</b>	<b>1808</b>	<b>562</b>	<b>3377</b>	<b>4452</b>	<b>3119</b>	<b>3324</b>	<b>4392</b>	
<b>Jerichower Land</b>										
Biederitz	Biederitz	5	14	1	20	31	26	26	28	
	Biederitz, GWL						2			
	Gerwisch	2	11	1	14	20	17	24	28	
	Gübs	3	2	0	5	5	2	7	3	
	Heyrothsberge	3	4	1	8	14	17	18	17	
	Königsborn	0	4	0	4	15	7	6	3	
	Woltersdorf	1	2	0	3	12	5	3	2	
	<b>gesamt</b>		<b>14</b>	<b>37</b>	<b>3</b>	<b>54</b>	<b>97</b>	<b>76</b>	<b>84</b>	<b>81</b>
Burg, Stadt	Burg	28	60	45	133	142	154	125	125	
	Burg, Bundeswehr					1				
	Burg, SWL					1				
	Detershagen	0	1	0	1	9	5	2	2	
	Ihleburg	0	1	1	2	6	1	1	1	
	Niegripp	1	3	0	4	16	5	12	6	
	Parchau	0	2	0	2	11	6	5	2	
	Reesen	0	1	0	1	5	4	4	4	
	Schartau	1	5	0	6	15	3	4	5	
	<b>gesamt</b>		<b>30</b>	<b>73</b>	<b>46</b>	<b>149</b>	<b>206</b>	<b>178</b>	<b>153</b>	<b>145</b>
Elbe-Parey	Bergzow	3	6	1	10	14	5	9	5	
	Derben	1	2	0	3	10	4	10	8	
	Elbe-Parey, GWL	2	5	3	10	15	10	10	4	



**Ausgerückte Feuerwehren nach Kreisen (Fortsetzung)**

Kreis VG / EG	Ort	Einsätze 2014				Einsätze				
		Br.	HL	übr.	ges	2013	2012	2011	2010	
<b>Jerichower Land</b>										
Elbe-Parey	Ferchland	1	3	0	4	7	3	8	7	
	Güsen	4	9	1	14	22	11	9	15	
	Hohenseeden	5	10	1	16	15	12	8	13	
	Neuderben	1	1	0	2		3	7	4	
	Parey	2	10	3	15	13	7	11	9	
	Zerben	4	8	1	13	22	10	11	8	
	<b>gesamt</b>		<b>23</b>	<b>54</b>	<b>10</b>	<b>87</b>	<b>118</b>	<b>65</b>	<b>83</b>	<b>73</b>
Genthin, Stadt	Dretzel	3	3	0	6	9	4	4	2	
	Genthin	32	58	29	119	132	95	125	145	
	Genthin, SWL	1	1	0	2	3	8	2		
	Gladau	3	2	0	5	9	9	8	7	
	Mützel	10	3	1	14	32	12	10	23	
	Paplitze	0	2	0	2	10	6	3	3	
	Parchen	10	4	1	15	28	20	14	21	
	Tuchem	2	7	1	10	10	15	12	18	
<b>gesamt</b>		<b>61</b>	<b>80</b>	<b>32</b>	<b>173</b>	<b>233</b>	<b>169</b>	<b>178</b>	<b>219</b>	
Gommern, Stadt	Dannigkow	7	5	1	13	14	9	11	30	
	Dornburg	1	4	0	5	14	3	3	6	
	Gommern	12	20	11	43	63	38	51	78	
	Karith	1	1	0	2	14	3	8	6	
	Ladeburg	2	3	0	5	13	2	3	7	
	Leitzkau	3	6	0	9	16	9	5	15	
	Lübs	2	1	0	3	8	4	4	8	
	Menz	1	1	0	2	15		6	8	
	Nedlitz	1	3	0	4	10	6	10	4	
	Prödel	2	2	0	4	13	2	5	2	
	Vehlitze	2	1	0	3	5	2	7	7	
	Wahlitz	4	2	0	6	18	6	10	6	
	<b>gesamt</b>		<b>38</b>	<b>49</b>	<b>12</b>	<b>99</b>	<b>203</b>	<b>84</b>	<b>123</b>	<b>177</b>
Jerichow	Altenklitsche	1	0	0	1	3	1	5	4	
	Brettin	3	5	0	8	14	10	9	8	
	Großwulkow					7	1	1	1	
	Jerichow	7	7	2	16	37	23	17	15	
	Jerichow, SWL	4	3	1	8	7	4	4		
	Kade	2	3	0	5	17	9	8	23	
	Karow	1	3	0	4	11	6	2	9	
	Kleinmangelsdorf	4	2	2	8	11	10	1	1	
	Kleinwulkow	0	1	0	1	10	4	3	2	
	Kleinwusterwitz	2	3	2	7	5	5	6	4	
	Klietznick	4	4	2	10	15	10	2	1	
	Neuenklitsche	1	0	0	1	3	1	6	7	
	Nielebock	1	4	0	5	5	4	5	7	
	Redekin	1	3	1	5	12	8	4	6	
	Roßdorf	3	5	0	8	12	7	5	4	
	Scharteucke	0	2	0	2	13	10	5	7	
	Schlagenthin	2	3	1	6	8	6	4	7	
	Zabakuck	0	0	1	1	2	1	2	2	
	<b>gesamt</b>		<b>36</b>	<b>48</b>	<b>12</b>	<b>96</b>	<b>192</b>	<b>120</b>	<b>89</b>	<b>108</b>
	Landkreis	FTZ	8	1	0	9	16	18	18	13
FTZ / ASL Nord		4	2	0	6	6	4	9	29	
FTZ / ASL Ost									17	
FTZ / ASL Süd		3	5	3	11	5	6	2		
FTZ / ASL West									7	
FTZ / Dekont Zug								1		
FTZ / Funktrupp									2	
FTZ / GSG									2	
FTZ / GW Meß								7		
FTZ / Umweltfeuerwehr		2	1	2	5	7	3			
KBM		4	7	1	12	8	17	13	30	
<b>gesamt</b>			<b>21</b>	<b>16</b>	<b>6</b>	<b>43</b>	<b>42</b>	<b>48</b>	<b>50</b>	<b>100</b>
Möckern, Stadt	Altengrabow, Bundeswehr					1				
	Büden	0	1	0	1	4	3	2	1	
	Drewitz	1	4	1	6	17	5	6	5	

**Ausgerückte Feuerwehren nach Kreisen (Fortsetzung)**

Kreis VG / EG	Ort	Einsätze 2014				Einsätze			
		Br.	HL	übr.	ges	2013	2012	2011	2010
<b>Jerichower Land</b>									
Möckern, Stadt	Dörnitz	1	3	1	5	9	2	5	2
	Friedensau	1	4	5	10	7	9	10	14
	Grabow	1	5	4	10	20	12	11	24
	Hobeck	0	1	0	1	3	2	3	2
	Hohenzitz	1	6	1	8	16	7	12	11
	Isterbies	2	3	0	5	14	6	4	1
	Krüssau	0	3	0	3	5	1	9	7
	Küsel	7	14	5	26	16	12	9	21
	Loburg	3	11	0	14	18	17	17	19
	Lübars	1	3	1	5	13	10	12	11
	Magdeburgerforth	2	1	1	4	9	7	6	6
	Möckern	5	19	6	30	48	28	49	43
	Möckern, GWL	5	8	7	20	2	7	4	
	Reesdorf	0	1	0	1	7	6	5	3
	Rietzel	1	4	0	5	11	2	7	3
	Rosian	3	1	0	4	10	8	10	3
	Schopsdorf	5	7	1	13	17	15	11	12
	Schweinitz	1	2	1	4	8	7	3	1
	Stegelitz	0	1	1	2	10	4	4	1
	Stresow	1	3	0	4	6	2	9	4
	Theeßen	8	13	5	26	16	14	15	27
	Tryppehna	0	3	1	4	4	2	4	
	Wallwitz	1	1	0	2	4		1	1
	Wörmlitz	1	3	0	4	6	3	2	5
	Wüstenjerichow	0	3	4	7	8	2	1	2
	Zeddenick	0	2	0	2	4	1	2	3
	Ziepel	0	2	0	2	6	3	5	1
	<b>gesamt</b>	<b>51</b>	<b>132</b>	<b>45</b>	<b>228</b>	<b>319</b>	<b>197</b>	<b>238</b>	<b>233</b>
Möser	Hohenwarthe	2	2	3	7	15	9	5	5
	Körbelitz	3	2	1	6	15	1	5	1
	Lostau	7	7	3	17	23	19	14	9
	Möser	8	12	8	28	32	30	26	15
	Möser, GWL	5	5	1	11	5	4	2	
	Pietzpuhl	0	2	0	2	6		1	5
	Schermen	3	5	3	11	10	6	4	6
	<b>gesamt</b>	<b>28</b>	<b>35</b>	<b>19</b>	<b>82</b>	<b>106</b>	<b>69</b>	<b>57</b>	<b>41</b>
<b>Jerichower Land gesamt</b>		<b>302</b>	<b>524</b>	<b>185</b>	<b>1011</b>	<b>1516</b>	<b>1006</b>	<b>1055</b>	<b>1177</b>
<b>Magdeburg</b>									
Magdeburg, Landeshaupt- stadt	Beyendorf/Sohlen	2	7	3	12	15	5	7	5
	Calenberge	2	1	1	4	15	9	8	13
	Diesdorf	12	20	12	44	87	48	81	52
	Magdeburg	417	2810	1085	4312	4680	5025	5160	5447
	Magdeburg, Enercon	0	42	4	46	36	34	35	19
	Olvenstedt	63	46	22	131	129	83	101	125
	Ottersleben	45	44	27	116	118	108	136	123
	Pechau	3	1	1	5	20	8	11	13
	Prester	43	15	14	72	88	79	111	96
	Randau	3	2	2	7	17	11	13	17
	Rothensee	34	46	14	94	115	74	94	109
	Südost	11	14	6	31	48	19	23	13
	<b>gesamt</b>	<b>635</b>	<b>3048</b>	<b>1191</b>	<b>4874</b>	<b>5368</b>	<b>5503</b>	<b>5780</b>	<b>6032</b>
<b>Magdeburg gesamt</b>		<b>635</b>	<b>3048</b>	<b>1191</b>	<b>4874</b>	<b>5368</b>	<b>5503</b>	<b>5780</b>	<b>6032</b>
<b>Mansfeld-Südharz</b>									
Allstedt, Stadt	Allstedt	8	16	6	30	23	32	37	22
	Beyernaumburg	0	1	5	6	7	5	3	5
	Emseloh	1	3	0	4	11	8	5	16
	Gemeindewehrleiter	1	3	3	7				
	Holdenstedt	0	1	0	1	1		2	3
	Katharinenrieth	1	0	0	1	1	1		
	Liedersdorf	0	1	0	1	6	1		1
	Mittelhausen	0	5	0	5	8	1		1
	Niederröblingen (Helme)	0	3	0	3	4			2
	Nienstedt					3	3		1

**Ausgerückte Feuerwehren nach Kreisen (Fortsetzung)**

Kreis VG / EG	Ort	Einsätze 2014				Einsätze				
		Br.	HL	übr.	ges	2013	2012	2011	2010	
<b>Mansfeld-Südharz</b>										
Allstedt, Stadt	Nienstedt / Einzingen					7			2	
	Pölsfeld	0	2	0	2		1		8	
	Sotterhausen					1	1		1	
	Winkel					2		1		
	Wolferstedt	1	1	1	3	6	4	2		
	<b>gesamt</b>	<b>12</b>	<b>36</b>	<b>15</b>	<b>63</b>	<b>80</b>	<b>57</b>	<b>50</b>	<b>62</b>	
Arnstein, Stadt	Alterode	3	5	2	10	16	12	1	24	
	Arnstedt	1	0	0	1	1	2		1	
	Bräunrode	1	0	1	2	3	2		1	
	Gemeindewehrleiter	0	1	0	1					
	Greifenhagen	1	1	1	3	1		1	4	
	Harkerode	3	2	0	5	3	2	1	3	
	Quenstedt	5	8	4	17	22	13	4	19	
	Sandersleben (Anhalt)	5	8	2	15	22	18	7	29	
	Stangerode	0	2	2	4	5	4		3	
	Sylda	5	2	1	8	12	6		5	
	Ulzigerode	1	0	0	1				1	
	Welbsleben	0	2	0	2				6	
	Wiederstedt	5	6	2	13	14	10	5	6	
		<b>gesamt</b>	<b>30</b>	<b>37</b>	<b>15</b>	<b>82</b>	<b>99</b>	<b>69</b>	<b>19</b>	<b>102</b>
Eisleben, Lutherstadt	Bischofrode	4	4	0	8	11	3	4	4	
	Burgsdorf	3	2	0	5	5	9	2	3	
	Eisleben	45	94	22	161	170	176	144	154	
	Hedersleben	0	2	0	2	7	12		12	
	Helfta	34	69	25	128	136	123	110	147	
	Oberrißdorf	0	4	0	4	10	14		2	
	Osterhausen	0	8	0	8	8	7	10	12	
	Polleben	8	3	0	11	12	8	3	18	
	Rothenschirmbach	2	8	0	10	12	10	8	14	
	Schmalzerode	1	2	0	3	7	9	4	14	
	Volkstedt	3	5	2	10	12	12	1	8	
	Wolferode	1	4	0	5	12	8	3	14	
		<b>gesamt</b>	<b>101</b>	<b>205</b>	<b>49</b>	<b>355</b>	<b>402</b>	<b>391</b>	<b>289</b>	<b>402</b>
	Gerbstedt, Stadt	Augsdorf	3	0	0	3	7			1
Freist		1	2	0	3	3		2		
Friedeburg (Saale)		0	1	0	1	9	2	5	3	
Friedeburgerhütte						4	3	3	4	
Gemeindewehrleiter		1	0	0	1					
Gerbstedt		7	9	1	17	20	23	18	25	
Heiligenthal		0	4	0	4	11	11	13	12	
Hettstedt		1	0	0	1					
Ihlewitz		0	2	0	2	6	1	2	4	
Rottelsdorf		1	2	0	3	1	2		2	
Rottelsdorf / Bösenburg									1	
Siersleben		7	6	2	15	22	15	16	9	
Thaldorf		0	2	0	2	1	1	1	1	
Welfesholz		0	1	0	1	5			5	
Zabenstedt	1	1	0	2	8	3	8	4		
	<b>gesamt</b>	<b>22</b>	<b>30</b>	<b>3</b>	<b>55</b>	<b>97</b>	<b>61</b>	<b>68</b>	<b>71</b>	
Goldene Aue	Berga	8	12	2	22	29	34	27	29	
	Berga / Bösenrode	3	5	2	10	11	20	17	17	
	Berga / Rosperwenda	3	3	1	7	7	13	10	14	
	Brücken-Hackpfüffel / Brücken	1	4	0	5	2	4	2	4	
	Brücken-Hackpfüffel / Hackpf.	0	4	0	4	1			1	
	Edersleben	5	8	0	13	1	9	1	2	
	Gemeindewehrleiter	1	1	0	2					
	Kelbra (Kyffhäuser), Stadt	10	16	1	27	16	8	18	20	
	Kelbra / Sittendorf	0	4	0	4	2				
	Kelbra / Thürungen	3	7	0	10	1	2	7		
	Kelbra / Tilleda (Kyffhäuser)	2	1	1	4	6	4	3	2	
	Wallhausen	2	7	1	10	15	10	3	10	
	Wallhausen / Hohlstedt	0	4	1	5	1	2	3	4	
	Wallhausen / Martinsrieth	0	3	0	3	2			3	
	Wallhausen / Riethnordhausen	3	5	0	8	3	6	2	3	
		<b>gesamt</b>	<b>41</b>	<b>84</b>	<b>9</b>	<b>134</b>	<b>97</b>	<b>112</b>	<b>93</b>	<b>109</b>

## Ausgerückte Feuerwehren nach Kreisen (Fortsetzung)

Kreis VG / EG	Ort	Einsätze 2014				Einsätze			
		Br.	HL	übr.	ges	2013	2012	2011	2010
<b>Mansfeld-Südharz</b>									
Hettstedt, Stadt	Hettstedt	25	47	15	87	88	94	82	81
	Hettstedt / Burgörner	4	5	2	11	14	19	15	23
	Ritterode	0	0	4	4	1	1	3	2
	Ritterode / Meisberg						1	1	
	Walbeck	2	2	8	12	18	21	21	13
	<b>gesamt</b>	<b>31</b>	<b>54</b>	<b>29</b>	<b>114</b>	<b>121</b>	<b>136</b>	<b>122</b>	<b>119</b>
Landkreis	9 Zug ABC Deko	1	0	0	1				
	ABL_Mitte	11	4	2	17				
	ABL_Nord	11	3	1	15				
	ABL_Ost	3	2	0	5				
	ABL_Süd	20	7	1	28				
	ABL_West	6	3	1	10				
	Eigenbetrieb BK	1	2	0	3				
	FTZ EB BKR MSH	5	1	0	6				
	Führungsstaffel	3	2	0	5				
	Gruppe Höhenrettung	0	5	0	5				
	Infogruppe Amt	0	1	0	1				
	KBM	11	2	1	14				
		<b>gesamt</b>	<b>72</b>	<b>32</b>	<b>6</b>	<b>110</b>	<b>0</b>	<b>0</b>	<b>0</b>
Mansfeld, Stadt	Abberode	1	1	0	2	2	5		4
	Annarode	0	1	0	1	1		2	6
	Biesenrode	1	3	0	4	1	5	3	7
	Braunschwend	1	2	0	3	8	5	2	2
	Friesdorf	2	4	0	6	3	3	1	6
	Gemeindewehrleiter	2	8	0	10				
	Gorezen	0	0	1	1	3		4	3
	Großörner	5	11	1	17	22	10	15	14
	Gräfenstuhl	1	1	0	2	2	1	2	2
	Hermerode					1	3		
	Leimbach	2	12	1	15	14	17	13	19
	Mansfeld	10	15	5	30	24	25	27	42
	Molmerswende	0	1	0	1	2	2	1	4
	Möllendorf	1	4	1	6	2	2	1	6
	Piskaborn	1	3	0	4	1	1	4	9
	Siebigerode	4	7	0	11	3	1	6	6
	Vatterode	1	2	0	3	5	3	4	9
		<b>gesamt</b>	<b>32</b>	<b>75</b>	<b>9</b>	<b>116</b>	<b>94</b>	<b>83</b>	<b>85</b>
Mansfelder Grund-Helbra	Ahlsdorf	1	5	1	7	17	16	3	14
	Ahlsdorf / Ziegelrode					3	6	3	12
	Benndorf	9	7	0	16	15	17	6	25
	Blankenheim	5	6	0	11	7	12	3	24
	Bornstedt	1	4	0	5	9	3	2	4
	Gemeindewehrleiter	10	19	2	31				
	Helbra	14	13	2	29	28	30	17	49
	Hergisdorf						1		
	Hergisdorf / Kreisfeld	0	3	1	4	25	12	11	12
	Klostermansfeld	25	26	10	61	72	59	19	52
Wimmelburg	6	3	0	9	5	8	2	15	
	<b>gesamt</b>	<b>71</b>	<b>86</b>	<b>16</b>	<b>173</b>	<b>181</b>	<b>164</b>	<b>66</b>	<b>207</b>
Sangerhausen, Stadt	Breitenbach Gemeindewehrleiter	2	1	0	3				1
	Gonna	8	5	0	13	7	8	14	3
	Grillenberg	2	4	0	6	4	3		8
	Großleinungen	2	3	0	5	7		2	1
	Horla	0	2	0	2	3	2	2	14
	Lengefeld	1	3	0	4	9	1	5	4
	Morungen	1	4	0	5	7	1	3	3
	Oberröblingen	27	17	15	59	42	27	55	24
	Obersdorf	2	4	0	6	2	1	6	2
	Riestedt	7	1	0	8	9	7	19	7
	Rotha	0	1	0	1	7	6	6	9
	Sangerhausen	57	72	36	165	153	138	131	128
	Wettelrode	2	6	0	8	12	2	3	13

**Ausgerückte Feuerwehren nach Kreisen (Fortsetzung)**

Kreis VG / EG	Ort	Einsätze 2014				Einsätze				
		Br.	HL	übr.	ges	2013	2012	2011	2010	
<b>Mansfeld-Südharz</b>										
Sangerhausen, Stadt	Wippra	3	3	0	6	20	12	21	16	
	Wolfsberg	0	2	0	2			4	4	
	<b>gesamt</b>	<b>114</b>	<b>128</b>	<b>51</b>	<b>293</b>	<b>282</b>	<b>208</b>	<b>271</b>	<b>237</b>	
Seegebiet	Amsdorf	0	1	0	1	6	6	12	6	
Mansfelder Land	Amsdorf, Romonta	0	1	0	1					
	Aseleben	1	3	0	4	16	14	8	9	
	Dederstedt	0	2	0	2	12	12	11	9	
	Erdeborn	3	10	1	14	17	14	8	9	
	Hornburg	3	0	0	3	4	3	3	1	
	Lüttchendorf	0	1	0	1	10	6	2	3	
	Lüttchendorf / Wormsleben					1	1	1		
	Neehausen	0	1	0	1	10	10	3	7	
	Röblingen / Röblingen II					7	3	2		
	Röblingen / Röblingen III					18	7	3	6	
	Röblingen am See	8	35	4	47	60	62	50	72	
	Seeburg	1	6	0	7	15	14	2	14	
	Stedten	0	1	0	1	7	2	8	13	
	Wansleben am See	2	8	1	11	16	8	20	9	
		<b>gesamt</b>	<b>18</b>	<b>69</b>	<b>6</b>	<b>93</b>	<b>199</b>	<b>162</b>	<b>133</b>	<b>158</b>
	Südharz	Agnesdorf	1	0	0	1				
		Bennungen	3	3	0	6	16	11	9	8
Breitenstein		1	0	0	1	5	1	2	7	
Breitungen						8	5		2	
Dietersdorf		3	5	0	8	3	2	2	6	
Drebsdorf		0	1	0	1	2	1			
Gemeindewehrleiter		0	0	2	2					
Hainrode		0	1	0	1	8	2			
Hayn (Harz)		6	1	1	8	7	2	2	16	
Kleinleinungen		0	1	0	1	1	1			
Questenberg						2	2			
Rottleberode		6	10	4	20	26	20	14	12	
Roßla		20	16	4	40	53	32	18	24	
Schwenda		7	1	1	9	12	3	4	4	
Stolberg (Harz)		4	12	8	24	22	26	16	21	
Ufrungen		3	5	1	9	7	9	4	6	
Wickerode		0	2	0	2				1	
		<b>gesamt</b>	<b>54</b>	<b>58</b>	<b>21</b>	<b>133</b>	<b>172</b>	<b>117</b>	<b>71</b>	<b>107</b>
<b>Mansfeld-Südharz gesamt</b>		<b>598</b>	<b>894</b>	<b>229</b>	<b>1721</b>	<b>1824</b>	<b>1560</b>	<b>1267</b>	<b>1713</b>	
<b>Saalekreis</b>										
Bad Dürrenberg, Stadt	Bad Dürrenberg	28	49	20	97	84	82	119	62	
	Nempitz	3	6	3	12	27	14	3	5	
	Tollwitz	9	16	10	35	62	25	42	27	
	<b>gesamt</b>	<b>40</b>	<b>71</b>	<b>33</b>	<b>144</b>	<b>173</b>	<b>121</b>	<b>164</b>	<b>94</b>	
Bad Lauchstädt, Goethestadt	Bad Lauchstädt	15	24	12	51	44	33	58	36	
	Delitz am Berge	6	6	6	18	17	5	13	6	
	Großgräfendorf	2	2	4	8	10	4	13	5	
	Klobikau	2	4	1	7	4	1	4	2	
	Milzau	5	7	1	13	9	4	12	1	
	Schafstädt	11	13	6	30	33	20	28	9	
	<b>gesamt</b>	<b>41</b>	<b>56</b>	<b>30</b>	<b>127</b>	<b>117</b>	<b>67</b>	<b>128</b>	<b>59</b>	
Braunsbedra, Stadt	Braunsbedra	18	42	7	67	101	87	87	56	
	Frankleben	6	18	4	28	14	13	15	6	
	Großkayna	9	16	5	30	40	44	34	21	
	Krumpa	3	4	4	11	26	14	15	4	
	Leiha	1	8	5	14	15	8	8	1	
	Roßbach	1	7	1	9	18	19	18	11	
	<b>gesamt</b>	<b>38</b>	<b>95</b>	<b>26</b>	<b>159</b>	<b>214</b>	<b>185</b>	<b>177</b>	<b>99</b>	
Kabesketal	Dieskau	9	7	3	19	23	17	10	15	
	Dölbau	7	7	6	20	22	25	23	37	
	Großkugel	9	7	5	21	23	33	38	35	
	Gröbers	12	6	4	22	33	29	41	42	

## Ausgerückte Feuerwehren nach Kreisen (Fortsetzung)

Kreis VG / EG	Ort	Einsätze 2014				Einsätze				
		Br.	HL	übr.	ges	2013	2012	2011	2010	
<b>Saalekreis</b>										
Kabalsketal	Kabalsketal	0	1	0	1	2	1		4	
	Naundorf	0	1	0	1				1	
	Osmünde	14	6	11	31	34	47	39	68	
	Schwoitsch	9	5	6	20	21	28	38	26	
	Zwintschöna	2	5	2	9	12	6	22	31	
	<b>gesamt</b>		<b>62</b>	<b>45</b>	<b>37</b>	<b>144</b>	<b>170</b>	<b>186</b>	<b>211</b>	<b>259</b>
Landsberg, Stadt	Braschwitz	4	12	24	40	51	37	12	6	
	Gollma	7	8	5	20	22	16	11	2	
	Gütz	15	24	9	48	42	28	21	6	
	Hohenthurm	0	0	3	3	12	5	5	5	
	Landsberg	19	24	38	81	69	47	26	17	
	Lohnsdorf							1		
	Niemberg	6	12	39	57	73	62	75	55	
	Oppin	3	2	16	21	45	20	10	14	
	Peißen	4	12	30	46	55	37	19	14	
	Queis	4	10	13	27	23	37	31	10	
	Reinsdorf	10	11	9	30	35	30	28	2	
	Reußen	2	4	7	13	13	7	1	3	
	Schwerz	1	2	0	3	1	4	6	1	
	Sietzsch	2	2	17	21	24	17	5	6	
	Spickendorf	6	4	20	30	25	16	21	8	
	Zwebendorf	2	9	3	14	12	11	6	3	
	Zöberitz	1	8	2	11	22	33	21		
	<b>gesamt</b>		<b>86</b>	<b>144</b>	<b>235</b>	<b>465</b>	<b>524</b>	<b>407</b>	<b>299</b>	<b>152</b>
	Leuna, Stadt	Friedensdorf	1	2	0	3	7	4	10	16
Günthersdorf		6	14	9	29	25	27	22	20	
Horburg-Maßlau		4	4	4	12	16	15	7	1	
Kreypau		2	5	3	10	9	5	13	16	
Kötschlitz		0	3	0	3	1	6	9	15	
Kötzschau		5	7	8	20	21	14	28	22	
Leuna		8	25	4	37	53	43	53	51	
Rodden		4	0	6	10	15	12	9	6	
Spergau		3	4	4	11	11	16	11	6	
Trebnitz						4				
Zweimen		1	2	1	4	2	5	4	4	
Zöschen		1	2	1	4	6	4	6	10	
<b>gesamt</b>			<b>35</b>	<b>68</b>	<b>40</b>	<b>143</b>	<b>170</b>	<b>151</b>	<b>172</b>	<b>167</b>
Merseburg, Stadt	Beuna (Geiseltal)	0	5	5	10	3	10	10	1	
	Geusa	2	6	0	8	11	16	14	7	
	Merseburg	66	186	59	311	337	345	361	405	
	Meuschau						2	3	2	
<b>gesamt</b>		<b>68</b>	<b>197</b>	<b>64</b>	<b>329</b>	<b>351</b>	<b>373</b>	<b>388</b>	<b>415</b>	
Mücheln (Geiseltal), Stadt	Branderoda	0	1	0	1	1	2	3	3	
	Gröst	1	3	0	4	1	4	3	7	
	Langeneichstädt	4	1	1	6	10	5	10	10	
	Mücheln (Geiseltal)	9	30	2	41	53	42	63	47	
	Oechlitz	1	5	1	7	4	5	9	1	
	St. Micheln	3	5	1	9	10	8	5	3	
	Wünsch					4		2	1	
<b>gesamt</b>		<b>18</b>	<b>45</b>	<b>5</b>	<b>68</b>	<b>83</b>	<b>66</b>	<b>95</b>	<b>72</b>	
Petersberg	Brachstedt	0	0	11	11	28	15	11	2	
	Gutenberg	4	0	2	6	15	6	10	18	
	Kaltenmark	1	5	1	7	4	8	2	3	
	Krosigk	1	4	0	5	3	4	4	4	
	Kütten	1	0	10	11	20	10	4	2	
	Morl	5	13	2	20	38	30	36	37	
	Mösthinsdorf	1	2	1	4	7	5	2		
	Nehlitze	0	1	0	1	2	2	2	2	
	Ostrau	4	8	4	16	20	21	16	2	
	Petersberg	3	5	2	10	8	16	6	23	
	Sennowitz	5	17	3	25	28	22	27	24	
	Teicha	1	3	3	7	10	7	1	8	
	Wallwitz	1	15	2	18	26	19	16	26	
	<b>gesamt</b>		<b>27</b>	<b>73</b>	<b>41</b>	<b>141</b>	<b>209</b>	<b>165</b>	<b>137</b>	<b>151</b>

**Ausgerückte Feuerwehren nach Kreisen (Fortsetzung)**

Kreis VG / EG	Ort	Einsätze 2014				Einsätze			
		Br.	HL	übr.	ges	2013	2012	2011	2010
<b>Saalekreis</b>									
Querfurt, Stadt	Gatterstädt	7	5	0	12	15	15	12	6
	Grockstädt							1	
	Kleineichstädt								2
	Leimbach	2	1	0	3	3		1	
	Liederstädt	0	3	0	3	3	3	2	3
	Lodersleben	1	0	1	2	3	1	2	2
	Niederschmon	1	1	0	2	1	9	4	3
	Oberschmon	2	2	0	4	7	11	4	14
	Querfurt	25	34	5	64	63	71	73	79
	Spielberg	1	2	0	3	2	2	17	3
	Vitzenburg	0	2	0	2	4	4	4	2
	Weißenschirmbach	1	0	0	1	2	1	1	3
	Ziegelroda	1	5	0	6	1	2	1	11
	<b>gesamt</b>	<b>41</b>	<b>55</b>	<b>6</b>	<b>102</b>	<b>104</b>	<b>119</b>	<b>122</b>	<b>128</b>
<b>Salzatal</b>									
	Beesenstedt	0	10	1	11	10	12	21	8
	Bennstedt	6	8	4	18	14	24	24	6
	Fienstedt					2		2	
	Höhnstedt	9	12	1	22	14	16	12	13
	Kloschwitz	0	3	0	3	2	9	9	2
	Lieskau	3	25	0	28	26	17	22	23
	Salzmünde					13	18	26	13
	Schochwitz	4	4	0	8	15	6	16	10
	Zappendorf	3	11	4	18	20	24	28	20
	<b>gesamt</b>	<b>25</b>	<b>73</b>	<b>10</b>	<b>108</b>	<b>116</b>	<b>126</b>	<b>160</b>	<b>95</b>
<b>Schkopau</b>									
	Burgliebenau	2	4	0	6	7	1	5	9
	Bündorf	3	3	0	6	1	3	2	3
	Döllnitz	2	6	0	8	7	2	10	17
	Dörstewitz	0	1	0	1	4	3	1	1
	Ermnitz	8	6	2	16	9	11	6	11
	Hohenweiden	5	1	2	8	20	11	29	9
	Knapendorf	2	3	0	5	6	7	4	2
	Korbetha	6	3	3	12	16	9	13	6
	Lochau	4	16	3	23	20	10	14	27
	Luppenau	1	0	0	1	6		4	1
	Luppenau / Tragarth	0	1	0	1				1
	Raßnitz	7	14	3	24	18	20	31	31
	Röglitz	8	7	2	17	11	3	6	6
	Schkopau	9	18	6	33	38	16	38	19
	Wallendorf (Luppe)	1	2	0	3	2	6	5	3
<b>gesamt</b>	<b>58</b>	<b>85</b>	<b>21</b>	<b>164</b>	<b>165</b>	<b>102</b>	<b>168</b>	<b>146</b>	
<b>Teutschenthal</b>									
	Angersdorf	9	0	2	11	9	16	27	3
	Dornstedt	4	2	0	6	1	18	6	5
	Eisdorf	7	16	5	28	1	41	48	
	Holleben	10	2	2	14	10	12	6	1
	Langenbogen	3	4	1	8	18	23	27	5
	Studen	2	2	0	4		7	4	
	Teutschenthal	22	28	10	60	24	69	81	30
	Zscherben	3	0	2	5	7	2	1	
<b>gesamt</b>	<b>60</b>	<b>54</b>	<b>22</b>	<b>136</b>	<b>70</b>	<b>188</b>	<b>200</b>	<b>44</b>	
<b>Weida-Land</b>									
	Barnstädt	1	5	0	6	3	3	5	3
	Farnstädt	0	3	0	3	8	6	4	12
	Farnstädt / Alberstedt	5	2	1	8	6	3	4	10
	Nemsdorf-Göhrendorf	1	2	0	3	3	2	3	3
	Obhausen	2	7	2	11	18	21	13	15
	Obhausen / Esperstedt	1	7	2	10	4	7	10	8
	Obhausen / Kuckenberg							1	4
	Schraplau, Stadt	1	5	1	7	5	4	10	7
	Steigra	1	5	0	6	7	6	3	
	Steigra / Albersroda	0	3	0	3	2	4	5	
<b>gesamt</b>	<b>12</b>	<b>39</b>	<b>6</b>	<b>57</b>	<b>56</b>	<b>56</b>	<b>58</b>	<b>62</b>	
<b>Wettin-Löbejün, Stadt</b>									
	Brachwitz	1	4	0	5	2	3	8	10
	Brachwitz / Friedrichsschwerz	1	3	0	4		4	4	
	Domnitz	1	3	0	4	8	16	10	26

**Ausgerückte Feuerwehren nach Kreisen (Fortsetzung)**

Kreis VG / EG	Ort	Einsätze 2014				Einsätze			
		Br.	HL	übr.	ges	2013	2012	2011	2010
<b>Saalekreis</b>									
Wettin-Löbejün, Stadt	Döblitz					1	1	1	
	Gimritz	0	1	0	1	2	17	6	1
	Löbejün	4	15	1	20	13	39	38	44
	Nauendorf	4	7	1	12	18	37	36	32
	Neutz-Lettewitz	1	3	0	4	1	7	3	3
	Plötz					2	4	3	1
	Rothenburg	0	3	0	3		17	11	13
	Wettin	1	27	3	31	6	31	14	31
	Wettin / Dößel						1	3	2
	<b>gesamt</b>	<b>13</b>	<b>66</b>	<b>5</b>	<b>84</b>	<b>53</b>	<b>177</b>	<b>137</b>	<b>163</b>
<b>Saalekreis gesamt</b>		<b>624</b>	<b>1166</b>	<b>581</b>	<b>2371</b>	<b>2575</b>	<b>2489</b>	<b>2616</b>	<b>2106</b>
<b>Salzland</b>									
Aschersleben, Stadt	Aschersleben	48	58	64	170	192	134	180	157
	Drohndorf	9	2	0	11	12	8	7	4
	Freckleben	1	1	0	2	16	9	7	12
	Groß Schierstedt						1	1	1
	Klein Schierstedt	1	0	0	1	3	2	3	1
	Mehringen	3	7	0	10	14	7	13	7
	Neu Königsau	3	0	1	4	4	1	6	1
	Schackenthal						4	3	3
	Schackstedt	0	1	0	1	4	2	5	
	Stadt Aschersleben						47		
	Westdorf	0	1	0	1	3		2	2
	Wilsleben	5	1	0	6	9	2	6	
	Winnigen	5	2	0	7	5	4	8	2
		<b>gesamt</b>	<b>75</b>	<b>73</b>	<b>65</b>	<b>213</b>	<b>262</b>	<b>221</b>	<b>241</b>
Barby, Stadt	Barby	18	13	1	32	38	16	25	16
	Breitenhagen	1	0	0	1	8	1	8	6
	Glinde	2	1	0	3	4	3	3	2
	Gnadau	2	2	0	4	10	3	18	8
	Groß Rosenberg	7	5	0	12	60	7	15	6
	Lödderitz					7		6	
	Pömmelte	7	3	0	10	18	4	16	6
	Sachsendorf	6	6	0	12	17	2	10	4
	Stadt Barby						10		
	Tornitz							2	2
	Tornitz / Werkleitz	0	1	0	1	23	5	6	2
	Wespen								1
	Zuchau	1	1	0	2	6		3	
		<b>gesamt</b>	<b>44</b>	<b>32</b>	<b>1</b>	<b>77</b>	<b>191</b>	<b>51</b>	<b>112</b>
Bernburg (Saale), Stadt	Aderstedt	5	3	2	10	21	9	16	10
	Baalberge	3	5	5	13	16	11	17	12
	Bernburg (Saale)	86	121	58	265	219	162	261	251
	Biendorf	0	4	1	5	32	30	15	10
	Gröna	4	4	0	8	21	12	11	6
	Peißen	9	7	0	16	26	20	41	20
	Poley	1	2	1	4	22	13	4	3
	Preußlitz	2	8	0	10	15	5	18	4
	Preußlitz / Plömnitz							1	
	Stadt Bernburg (Saale)						63		
Wohlsdorf	0	2	1	3	15	19	13	9	
	<b>gesamt</b>	<b>110</b>	<b>156</b>	<b>68</b>	<b>334</b>	<b>387</b>	<b>344</b>	<b>397</b>	<b>325</b>
Bördeland	Biere	14	12	1	27	30	11	25	11
	Eggersdorf					11	2	2	1
	Eickendorf	2	1	0	3	10		10	4
	Gemeinde Bördeland						11		
	Großmühlingen	1	1	0	2	14	1	3	2
	Kleinmühlingen	1	3	0	4	12	2	9	3
	Welsleben	7	11	0	18	21	6	21	13
	Zens					5		6	
	<b>gesamt</b>	<b>25</b>	<b>28</b>	<b>1</b>	<b>54</b>	<b>103</b>	<b>33</b>	<b>76</b>	<b>34</b>



**Ausgerückte Feuerwehren nach Kreisen (Fortsetzung)**

Kreis VG / EG	Ort	Einsätze 2014				Einsätze			
		Br.	HL	übr.	ges	2013	2012	2011	2010
<b>Salzland</b>									
Calbe (Saale), Stadt	Calbe (Saale)	63	20	8	91	86	44	112	59
	Schwarz	9	4	0	13	16	8	11	6
	Stadt Calbe (Saale)						23		
	<b>gesamt</b>	<b>72</b>	<b>24</b>	<b>8</b>	<b>104</b>	<b>102</b>	<b>75</b>	<b>123</b>	<b>65</b>
Egeln Mulde	Borne	1	2	0	3	10	3	9	6
	Börde-Hakel / Etgersleben	3	4	0	7	20	12	5	5
	Börde-Hakel / Hakeborn	1	3	0	4	9	6	3	1
	Börde-Hakel / Westeregeln	2	5	0	7	15	9	10	9
	Bördeaue / Tarthun	5	14	1	20	22	23	22	21
	Bördeaue / Unseburg	2	7	0	9	20	8	11	15
	Egeln, Stadt	9	33	1	43	58	26	63	58
	Vbg Egeln Mulde						27		
	Wolmirsleben	2	12	0	14	12	4	12	10
<b>gesamt</b>	<b>25</b>	<b>80</b>	<b>2</b>	<b>107</b>	<b>166</b>	<b>118</b>	<b>135</b>	<b>125</b>	
Hecklingen, Stadt	Cochstedt	0	4	3	7	8	6	6	7
	Cochstedt, Flughafen MD-Coch						1	2	
	Groß Börnecke	1	8	1	10	16	9	20	13
	Hecklingen	5	6	2	13	33	19	33	28
	Schneidlingen	1	8	3	12	14	7	8	7
	Stadt Hecklingen						44		
<b>gesamt</b>	<b>7</b>	<b>26</b>	<b>9</b>	<b>42</b>	<b>71</b>	<b>86</b>	<b>69</b>	<b>55</b>	
Könnern, Stadt	Beesenlaublingen	2	2	0	4	10	9	9	7
	Belleben	0	4	0	4	15	7	9	11
	Belleben / Piesdorf							2	2
	Cörmigk	0	9	0	9	15	5	15	7
	Edlau	1	1	0	2	1	4	5	3
	Gerlebogk	0	7	0	7	12	4	6	3
	Könnern	8	26	22	56	77	51	75	79
	Lebendorf	1	1	3	5	12	2	3	6
	Lebendorf / Bebitz	1	2	7	10	19	6	4	4
	Lebendorf / Trebitz	1	1	3	5	13	4	4	6
	Stadt Könnern						34		
	Strenznaundorf	0	2	0	2	6	2	4	3
	Trebnitz	3	2	3	8	17	3	4	8
	Wiendorf	0	1	0	1	4	3	5	1
	Zickeritz					8		5	5
<b>gesamt</b>	<b>17</b>	<b>58</b>	<b>38</b>	<b>113</b>	<b>209</b>	<b>134</b>	<b>150</b>	<b>145</b>	
Landkreis	FTZ - Bereitschaft	1	0	0	1	1	10	3	2
	KBM Salzlandkreis							3	1
	Salzlandkreis	10	0	0	10	6	4	1	
	<b>gesamt</b>	<b>11</b>	<b>0</b>	<b>0</b>	<b>11</b>	<b>7</b>	<b>14</b>	<b>7</b>	<b>3</b>
Nienburg (Saale), Stadt	Altenburg	3	0	0	3	3	1	2	1
	Gerbitz					13	5	4	6
	Latdorf	1	1	0	2	7	7	14	5
	Neugattersleben	12	10	3	25	31	16	51	8
	Nienburg (Saale)	15	17	2	34	39	24	47	31
	Pobzig					2	1	6	3
	Stadt Nienburg (Saale)						16		
	Wedlitz					9	2	10	6
<b>gesamt</b>	<b>31</b>	<b>28</b>	<b>5</b>	<b>64</b>	<b>104</b>	<b>72</b>	<b>134</b>	<b>60</b>	
Saale-Wipper	Alsleben (Saale), Stadt	7	18	0	25	51	26	64	32
	Giersleben	2	4	0	6	10	5	9	15
	Güsten / Amesdorf					1	3	2	4
	Güsten / Osmarsleben								1
	Güsten, Stadt	12	39	10	61	57	34	67	51
	Ilberstedt	5	7	0	12	23	7	25	18
	Ilberstedt / Bullenstedt								1
	Plötzkau	8	21	0	29	37	18	43	26
	Plötzkau / Groß Wirschleben						1		
	Vbg Saale-Wipper						68		
<b>gesamt</b>	<b>34</b>	<b>89</b>	<b>10</b>	<b>133</b>	<b>179</b>	<b>162</b>	<b>210</b>	<b>148</b>	

**Ausgerückte Feuerwehren nach Kreisen (Fortsetzung)**

Kreis VG / EG	Ort	Einsätze 2014				Einsätze			
		Br.	HL	übr.	ges	2013	2012	2011	2010
<b>Salzland</b>									
Schönebeck (Elbe), Stadt	Bad Salzelmen	32	32	28	92	99	62	87	79
	Elbenau	0	2	1	3	9	4	6	3
	Felgeleben	14	12	7	33	22	15	25	24
	Frohse	3	2	5	10	22	18	17	24
	Plötzky	10	6	3	19	13	3	7	7
	Pretzien	7	7	3	17	10	5	9	15
	Ranies	4	4	1	9	5	2	2	1
	Schönebeck (Elbe)	26	66	21	113	128	97	112	131
	Stadt Schönebeck (Elbe)						59		
	<b>gesamt</b>	<b>96</b>	<b>131</b>	<b>69</b>	<b>296</b>	<b>308</b>	<b>265</b>	<b>265</b>	<b>284</b>
Seeland, Stadt	Friedrichsau					2	1	2	3
	Frose	3	3	0	6	15	10	11	9
	Gatersleben	5	7	6	18	24	15	20	26
	Hoym	7	14	2	23	47	27	41	50
	Nachterstedt	2	6	2	10	7	7	12	10
	Nachterstedt, Novelis Deutschl.	9	7	6	22		2	2	7
	Schadeleben	3	1	1	5	8	5	8	4
	Stadt Seeland						8		
<b>gesamt</b>	<b>29</b>	<b>38</b>	<b>17</b>	<b>84</b>	<b>103</b>	<b>75</b>	<b>96</b>	<b>109</b>	
Staßfurt, Stadt	Atzendorf	12	4	0	16	29	5	19	20
	Brumby	3	7	1	11	17	5	18	15
	Förderstedt	6	12	11	29	44	11	39	26
	Glöthe	4	1	9	14	17	2	12	5
	Hohenerleben	0	6	0	6	6	4	7	7
	Löderburg	17	13	0	30	75	12	108	34
	Neundorf (Anhalt)	11	5	2	18	30	19	16	6
	Rathmannsdorf	3	6	1	10	4	4	8	7
	Stadt Staßfurt						99		
	Staßfurt	46	56	24	126	124	97	140	135
	Üllnitz	7	2	12	21	23	4	19	8
<b>gesamt</b>	<b>109</b>	<b>112</b>	<b>60</b>	<b>281</b>	<b>369</b>	<b>262</b>	<b>386</b>	<b>263</b>	
<b>Salzland gesamt</b>		<b>685</b>	<b>875</b>	<b>353</b>	<b>1913</b>	<b>2561</b>	<b>1912</b>	<b>2401</b>	<b>1859</b>
<b>Stendal</b>									
Arneburg- Goldbeck	AL Arneburg-Goldbeck								5
	Arneburg / Beelitz					1			2
	Arneburg, Delipapier	2	0	0	2	1			
	Arneburg, Stadt	9	16	1	26	21	23	24	34
	Eichstedt (Altmark)	0	1	0	1	4	3	3	2
	Eichstedt (Altmark) / Baben	0	1	0	1	1	2		
	Eichstedt (Altmark) / Lindtorf	0	2	0	2	6	1	1	1
	Eichstedt (Altmark) / Rindtorf	0	1	0	1	2			
	Goldbeck	0	2	0	2	10	6	5	8
	Goldbeck / Bertkow					2	3	2	1
	Goldbeck / Möllendorf					1		1	2
	Goldbeck / Petersmark					1	1	1	3
	Hassel	0	2	0	2	3	3	3	
	Hassel / Sanne	1	1	0	2	6	2		3
	Hohenberg-Krusemark	4	5	0	9	8	5	8	10
	Hohenberg-Kr. / Groß Ellingen					1	2	2	3
	Hohenberg-Kr. / Hindenburg	1	2	0	3	2	1	5	6
	Hohenberg-Kr. / Schwarholz	3	5	0	8	3		3	2
	Iden	1	3	0	4	4	4	3	5
	Iden / Rohrbeck	1	4	0	5	5	4	3	6
	Iden / Sandauerholz	1	2	0	3				
	Rochau	1	1	0	2	3	5	4	5
	Rochau / Klein Schwechten					4	5	1	3
	Rochau / Kl.Schw.-Ziegenhagen					3		1	
	Rochau / Schartau								2
	Werben (Elbe), Hansestadt	4	4	0	8	4	6	6	2
	Werben / Behrendorf	1	1	0	2	7	7	4	1
Werben / Berge					1	2			
Werben / Giesenslage	1	1	0	2	6	2	3	1	
<b>gesamt</b>	<b>30</b>	<b>54</b>	<b>1</b>	<b>85</b>	<b>110</b>	<b>87</b>	<b>83</b>	<b>107</b>	

**Ausgerückte Feuerwehren nach Kreisen (Fortsetzung)**

Kreis VG / EG	Ort	Einsätze 2014				Einsätze				
		Br.	HL	übr.	ges	2013	2012	2011	2010	
<b>Stendal</b>										
Bismark (Altmark), Stadt	AL Bismark/Kläden							2	7	
	Badingen	3	4	0	7	9	3	3	2	
	Badingen / Klinke	0	1	0	1		2			
	Berkau	0	2	0	2	4	3	2	2	
	Berkau / Klinke					1				
	Berkau / Wartenberg					1	1		5	
	Biesenthal					5				
	Bismark (Altmark)	8	16	3	27	32	26	19	44	
	Bismark / Arensberg	1	0	0	1		1		3	
	Bismark / Döllnitz						1	1		
	Bismark / Poritz	1	0	0	1	2	2	2	4	
	Büste	0	3	0	3	1	1			
	Dobberkau	1	3	0	4	3	3		1	
	Garlipp	0	2	0	2	2	3			
	Grassau	0	1	0	1	2	1	1	3	
	Grassau / Grünenwulsch	0	1	0	1	1	1	1	1	
	Hohenwulsch	2	5	0	7	7	5	5	6	
	Hohenwulsch / Beesewege					2	1			
	Holzhausen					1			2	
	Kläden	5	12	0	17	14	12	7	13	
	Kremkau	0	2	0	2	2	2	1	1	
	Käthen	0	1	0	1	4	2	2	1	
	Könnigde	1	1	0	2	3	4		3	
	Meßdorf					5	4	3	7	
	Meßdorf / Biesenthal	0	2	0	2		2	1		
	Meßdorf / Spänigen					3	1	3		
	Querstedt	0	2	0	2	1		1		
	Querstedt / Deetz	1	4	0	5	1		2	1	
	Schernikau	1	1	0	2	6	3	5	1	
	Schernikau / Belkau	1	1	0	2	4	2	1	2	
	Schinne	1	0	0	1	9	5	1	1	
	Schorstedt	1	3	0	4		1		5	
	Schorstedt / Grävenitz	1	2	0	3	1	1		3	
Schäplitz	0	1	0	1	1		1			
Steinfeld (Altmark)	1	3	0	4	6	3	7	3		
Steinfeld / Schönfeld							1			
<b>gesamt</b>	<b>29</b>	<b>73</b>	<b>3</b>	<b>105</b>	<b>133</b>	<b>96</b>	<b>72</b>	<b>121</b>		
<b>Elbe-Havel-Land</b>										
AL Elbe-Havel-Land	Kamern	3	7	0	10	3	4	1	5	
	Kamern / Schönfeld	0	1	0	1	8	1	1	2	
	Kamern / Wulkau	2	3	0	5		1	6	6	
	Klietz	0	8	0	8	17	5	8	9	
	Klietz / Neuermark-Lübars	0	1	0	1	3	1	3	1	
	Klietz / Scharlibbe					4	2	5	1	
	Klietz, TrÜP						1		1	
	Sandau (Elbe), Stadt	5	4	0	9	17	14	11	12	
	Schollene	2	4	0	6	9	4	7	14	
	Schollene / Molkenberg	1	0	0	1	1	2	1	3	
	Schönhausen (Elbe)	2	6	0	8	20	18	17	12	
	Schönhausen / Hohengöhren	1	2	0	3	4	5	2	4	
	Wust-Fischbeck / Fischbeck (E.)	3	3	0	6	1	8	13	17	
	Wust-Fischbeck / Kabelitz						1	1	5	
	Wust-Fischbeck / Melkow	2	0	0	2		3	4		
	Wust-Fischbeck / Sydow	2	1	0	3		4	2		
	Wust-Fischbeck / Wust	2	2	0	4	25	6	7	2	
	<b>gesamt</b>	<b>25</b>	<b>42</b>	<b>0</b>	<b>67</b>	<b>112</b>	<b>80</b>	<b>98</b>	<b>105</b>	
	<b>Havelberg, Hansesstadt</b>									
	AL Havelberg	Dahlen	2	3	0	5			2	3
Damerow		0	1	0	1	2		2	4	
Garz		1	0	0	1	3			4	
Havelberg		24	36	2	62	56	40	43	34	
Jederitz		3	2	0	5	7	4	3	8	
Kuhlhausen		1	1	0	2	5	1		4	
Nitzow		3	5	0	8	6	8	3	9	

## Ausgerückte Feuerwehren nach Kreisen (Fortsetzung)

Kreis VG / EG	Ort	Einsätze 2014				Einsätze			
		Br.	HL	übr.	ges	2013	2012	2011	2010
<b>Stendal</b>									
Havelberg, Hansestadt	Vehlgast-Kümmernitz	2	4	0	6	5	2	3	2
	Warnau					2		4	3
	<b>gesamt</b>	<b>36</b>	<b>52</b>	<b>2</b>	<b>90</b>	<b>86</b>	<b>55</b>	<b>60</b>	<b>76</b>
Landkreis	Kreisbrandmeister	1	0	0	1	2	1	2	3
	Landkreis	1	1	0	2				
	Wasserrettungszug	0	1	0	1	4	1	1	
	<b>gesamt</b>	<b>2</b>	<b>2</b>	<b>0</b>	<b>4</b>	<b>6</b>	<b>2</b>	<b>3</b>	<b>3</b>
Osterburg (Altmark), Hansestadt	AL Osterburg							1	6
	Ballerstedt	1	1	0	2	1	2	1	1
	Düsedau	1	4	0	5	1	3	3	4
	Düsedau / Calberwisch	1	2	0	3	1	1	1	1
	Erxleben	2	1	0	3	7	5	4	2
	Erxleben / Polkau	1	0	0	1	3		2	
	Flessau	2	5	0	7	2	10	2	10
	Flessau / Natterheide						1		
	Flessau / Rönnebeck	1	3	0	4		2		
	Flessau / Storbeck	2	0	0	2		3		2
	Flessau / Wollenrade						1	1	
	Gladigau	1	3	0	4			1	2
	Gladigau / Schmersau	1	1	0	2				1
	Krevese	1	1	0	2	2		1	1
	Krevese / Dequede	1	1	0	2	3		1	5
	Krevese / Polkern	0	1	0	1	2			
	Königsmark	2	1	0	3	2	2	1	7
	Königsmark / Wolterslage	0	1	0	1	1			
	Meseberg	2	6	0	8	1	5	3	9
	Osterburg (Altmark)	17	49	5	71	69	65	68	54
	Osterburg / Dobbrun	2	0	0	2	1	2	1	
	Osterburg / Zedau	0	1	0	1			1	
	Rossau	0	1	0	1	8	2	2	3
	Rossau / Schliecksdorf								1
	Walsleben	2	2	0	4	1		3	5
	<b>gesamt</b>	<b>40</b>	<b>84</b>	<b>5</b>	<b>129</b>	<b>105</b>	<b>104</b>	<b>97</b>	<b>114</b>
Seehausen (Altmark)	AL Seehausen								3
	Aland / Aulosen	1	3	0	4	8	9	7	3
	Aland / Krüden								5
	Aland / Krüden-Vielbaum	3	3	0	6	4	13		
	Aland / Pollitz	0	3	0	3	3	4	4	4
	Aland / Vielbaum							7	1
	Aland / Wahrenberg	3	5	0	8	8	10	11	9
	Aland / Wanzer	1	3	0	4	3	3	3	
	Altmärkische Höhe / Boock					1	3		
	Altmärkische Höhe / Bretsch	3	4	0	7	4	6	2	9
	Altmärkische Höhe / Dewitz					1	2	1	2
	Altmärkische Höhe / Drüsedau	1	1	0	2	2	1	4	5
	Altmärkische Höhe / Einwinkel						4		1
	Altmärkische Höhe / Gagel							1	
	Altmärkische Höhe / Heiligenfeld	0	2	0	2	5	2		2
	Altmärkische Höhe / Kossebau	0	3	0	3	2	2	1	5
	Altmärkische Höhe / Losse	1	1	0	2	1	1	2	1
	Altmärkische Höhe / Lückstedt	3	3	0	6	1	3	2	4
	Altmärkische Höhe / Rathleben					1			
	Altmärkische Höhe / Stapel						1	1	
	Altmärkische Höhe / Wohlenb.	2	0	0	2				
	Altmärk. Wische / Falkenberg	1	0	0	1	2	5	2	4
	Altmärk. Wische / Lichterfeld	1	1	0	2		4	2	2
	Altmärk. Wische / Neukirchen	6	0	1	7	7	4	5	1
	Altmärk. Wische / Wendemark	4	0	0	4	4	4	2	1
	Seehausen (Altmark), Hansest.	26	44	3	73	50	50	60	71
	Seehausen / Beuster	4	1	0	5	8	3	6	1
	Seehausen / Geestgottberg	6	2	0	8	4	5	13	9
	Seehausen / Losenrade	2	1	0	3	3	3	6	4
	Seehausen / Schönberg	10	2	1	13	17	29	22	13
	Zehrental / Bömenzien	2	0	0	2	3	3	1	2
	Zehrental / Deutsch	1	0	0	1	1	2	1	

**Ausgerückte Feuerwehren nach Kreisen (Fortsetzung)**

Kreis VG / EG	Ort	Einsätze 2014				Einsätze			
		Br.	HL	übr.	ges	2013	2012	2011	2010
<b>Stendal</b>									
Seehausen (Altmark)	Zehrental / Drösedo	1	0	0	1		3	1	1
	Zehrental / Gollensdorf	3	0	0	3	5	5	1	2
	Zehrental / Groß Garz	3	1	0	4	4	6	3	2
	Zehrental / Jeggel	0	1	0	1		2	1	
	Zehrental / Lindenberg						2	1	
	<b>gesamt</b>	<b>88</b>	<b>84</b>	<b>5</b>	<b>177</b>	<b>152</b>	<b>194</b>	<b>173</b>	<b>167</b>
Stendal, Hansestadt	Arnim	0	1	0	1		1		5
	Bindfelde	0	2	0	2	9	4	6	10
	Borstel	1	6	0	7	11	4	4	16
	Buchholz	2	0	0	2	5	1	3	2
	Dahlen					9	4	6	
	Döbbelin	13	11	3	27	14	5	7	6
	Gohre	1	1	0	2	4	1	1	2
	Groß Schwechten	0	2	0	2	5	3	3	2
	Heeren	3	2	0	5	8	5	8	5
	Insel	16	14	1	31	17	4	10	4
	Jarchau	0	1	0	1	4	3	1	3
	Klein Möringen	1	1	0	2	7	1	2	5
	Möringen	12	22	3	37	11	4	7	15
	Nahrstedt					5	3		1
	Neuendorf am Speck	0	1	0	1			1	
	Peulingen	0	1	0	1	4		1	5
	Staats	0	2	1	3	4	9	10	7
	Staffelde	0	2	0	2	8	4		4
	Stendal	60	121	18	199	217	209	208	279
	Stendal, FTZ	2	0	0	2	13	8	5	6
	Stendal, LNA					2		2	3
	Stendal, Zellstoffwerk	2	1	0	3	2		1	
	Tornau							1	
	Uchtetal	6	4	1	11				
	Uchtspringe	14	22	5	41	27	18	36	36
	Uenglingen	0	1	0	1	1	2	5	3
	Vinzelberg	1	1	0	2	4	3	5	4
	Volgfelde					2	2	2	2
	Wahrburg	5	3	2	10	12	6	5	10
	Wittenmoor					2	1	1	
		<b>gesamt</b>	<b>139</b>	<b>222</b>	<b>34</b>	<b>395</b>	<b>407</b>	<b>305</b>	<b>341</b>
Tangerhütte, Stadt	Bellingen	1	2	0	3	4	1	2	
	Birkholz					1		3	1
	Bittkau	1	5	0	6	4	2	7	4
	Cobbel							3	2
	Demker	2	1	0	3	2	2	10	3
	Demker / Elversdorf	1	1	0	2	3	1	1	3
	Grieben	1	2	1	4	4	2	10	3
	Hüselitz	2	1	0	3	2	1	1	1
	Hüselitz / Klein Schwarzlose	1	1	0	2				1
	Jerchel						1	4	
	Kehnert	1	2	0	3	2		3	3
	Lüderitz	2	6	0	8	5	7	11	7
	Lüderitz / Groß Schwarzlosen	2	5	0	7	9	10	10	8
	Lüderitz / Stegelitz	0	1	0	1				1
	Ringfurth	1	1	0	2	1	1	2	5
	Ringfurth / Sandfurth	1	1	0	2	2	1	4	3
	Schelldorf					1			
	Schernebeck	1	0	0	1	1	1	1	
	Schorstedt					3			1
	Schönwalde (Altmark)	0	1	0	1				
	Tangerhütte	12	24	1	37	31	46	44	32
	Uchtdorf	1	2	0	3	2	1	1	1
	Uetz	0	1	0	1			3	1
Weißewarte	2	0	0	2	3	1	12	4	
Windberge					4	3	4		
	<b>gesamt</b>	<b>32</b>	<b>57</b>	<b>2</b>	<b>91</b>	<b>84</b>	<b>81</b>	<b>136</b>	<b>84</b>
Tangermünde, Stadt	AL Tangermünde Buch	0	2	0	2	7	3	8	5 3

**Ausgerückte Feuerwehren nach Kreisen (Fortsetzung)**

Kreis VG / EG	Ort	Einsätze 2014				Einsätze			
		Br.	HL	übr.	ges	2013	2012	2011	2010
<b>Stendal</b>									
Tangermünde, Stadt	Bölsdorf	0	1	0	1	7	6	4	3
	Grobleben					2		1	
	Hämerten	3	0	1	4	3	1	1	
	Langensalzwedel					1	2	1	
	Milttern	2	6	0	8	13	9	3	11
	Storkau	3	1	1	5	3	2	4	1
	Tangermünde	22	54	7	83	57	54	75	59
	<b>gesamt</b>	<b>30</b>	<b>64</b>	<b>9</b>	<b>103</b>	<b>93</b>	<b>77</b>	<b>100</b>	<b>82</b>
<b>Stendal gesamt</b>		<b>451</b>	<b>734</b>	<b>61</b>	<b>1246</b>	<b>1288</b>	<b>1081</b>	<b>1163</b>	<b>1294</b>
<b>Wittenberg</b>									
Annaburg, Stadt	Annaburg	28	12	7	47	18	43	50	40
	Annaburg, Stadtwehrleiter					1		4	
	Axien	3	0	0	3	3	3	3	2
	Bethau						2		1
	Groß Naundorf	5	2	0	7	7	7	11	5
	Hohndorf	2	1	0	3	1		7	6
	Kolonie							1	3
	Lebien	2	1	0	3	1	1	8	3
	Löben	6	1	0	7	5	6	11	9
	Plossig					1	2	5	3
	Premsendorf	0	1	0	1	1	3		3
	Prettin	12	7	0	19	13	17	13	10
	Purzien						1	4	1
	<b>gesamt</b>	<b>58</b>	<b>25</b>	<b>7</b>	<b>90</b>	<b>51</b>	<b>85</b>	<b>117</b>	<b>86</b>
Bad Schmiedeberg, Stadt	Bad Schmiedeberg	7	11	0	18	27	10	29	63
	Korgau	1	1	0	2	11	1	4	11
	Merschwitz	0	4	1	5	2	3	4	9
	Meuro	1	0	0	1	12	2	3	17
	Ogkeln					6	1	2	7
	Pretzsch	0	7	1	8	16	10	14	17
	Priesitz	0	2	0	2	5	3	2	2
	Reinharz	0	1	0	1	2			4
	Sachau	0	1	0	1	7	1		3
	Sackwitz	2	0	0	2				4
	Schnellin	6	1	0	7	4	1	7	11
	Scholis	1	0	0	1				
	Söllichau	4	4	0	8	16	4	11	33
	Trebitz	1	4	0	5	10	1	6	14
	Österitz								1
<b>gesamt</b>	<b>23</b>	<b>36</b>	<b>2</b>	<b>61</b>	<b>118</b>	<b>37</b>	<b>82</b>	<b>196</b>	
Coswig (Anhalt), Stadt	Bräsen	0	1	0	1	4	1		2
	Buko	1	0	0	1	3	1	2	
	Cobbelsdorf	10	12	1	23	25	27	17	37
	Coswig (Anhalt)	17	37	14	68	54	55	67	64
	Düben	1	2	0	3	3		2	2
	Göritz					1		3	
	Hundeluft	2	1	0	3	3	1	3	2
	Jeber-Bergfrieden	3	4	1	8	12	2	5	10
	Jeber-Bergfrieden / Weiden					9	2	5	9
	Klieken	2	3	2	7	14	3	6	13
	Klieken-Buro	2	2	0	4	8	2	4	3
	Köselitz	2	1	0	3	1			3
	Luko	0	1	0	1	1	2	1	1
	Möllensdorf	1	1	0	2	2	2	8	10
	Ragösen	2	1	0	3	3			
	Senst	2	5	0	7	7	6	1	3
	Serno	0	8	1	9	8	3	4	10
	Serno / Grochewitz							2	1
	Stackelitz					3	2	1	2
	Thießen	2	2	0	4	6	3	2	4
Wörpen	4	0	4	8	8	9	6	16	
Zieko								14	
<b>gesamt</b>	<b>51</b>	<b>81</b>	<b>23</b>	<b>155</b>	<b>175</b>	<b>121</b>	<b>139</b>	<b>206</b>	

**Ausgerückte Feuerwehren nach Kreisen (Fortsetzung)**

Kreis VG / EG	Ort	Einsätze 2014				Einsätze			
		Br.	HL	übr.	ges	2013	2012	2011	2010
<b>Wittenberg</b>									
Gräfen- hainichen, Stadt	Gräfenhainichen	26	23	2	51	43	52	61	55
	Jüdenberg	6	4	0	10	15	8	13	16
	Mescheide						7	8	4
	Möhlau	7	13	0	20	26	16	21	26
	Schköna	5	2	1	8	4	1	5	7
	Schköna / Hohenlubast							5	5
	Tornau	8	2	1	11	17	5	4	19
	Zschornowitz	11	14	0	25	16	20	15	15
	<b>gesamt</b>	<b>63</b>	<b>58</b>	<b>4</b>	<b>125</b>	<b>121</b>	<b>109</b>	<b>132</b>	<b>147</b>
Jessen (Elster), Stadt	Arnsdorf					1	1	1	2
	Battin					1		1	5
	Busckuhnsdorf								3
	Düßnitz	2	4	0	6	3	7	3	10
	Gentha	0	1	0	1	2	2	6	6
	Gorsdorf	1	0	0	1	2	3	5	5
	Gorsdorf-Hemsendorf	0	2	0	2				
	Grabo	2	0	6	8	13	8	11	10
	Großkorga	1	0	0	1	1			5
	Hemsendorf							1	1
	Holzendorf	5	4	0	9	8	17	15	30
	Holzendorf/Ost							1	
	Jessen (Elster)	32	27	20	79	75	59	68	75
	Kleindröben	0	1	0	1	2	2	2	3
	Kleinkorga	1	1	0	2	1		1	6
	Klossa	1	0	0	1	1		3	9
	Klöden	1	1	0	2	6	2		3
	Kremitz					4	1	9	8
	Leipa					2			3
	Linda (Elster)	1	2	0	3	4	8	8	18
	Lindwerder					2	4	6	9
	Mark Zwuschen	1	1	0	2	2	1	1	4
	Mellnitz					2			3
	Morxdorf	1	1	0	2	2		1	6
	Mönchenhöfe					1		2	10
	Mügeln	3	1	0	4	5	9	8	14
	Naundorf bei Seyda					1	1	4	7
	Neuerstadt	0	1	0	1	2	1	2	4
	Rade	1	1	0	2	1	3		8
	Reicho	1	0	0	1	1			2
	Ruhlsdorf	1	0	0	1	1	1	2	4
	Schweinitz	9	3	4	16	16	20	25	28
	Schöneicho								1
Schützberg	0	1	0	1	1			4	
Seyda	4	2	0	6	3	3	11	21	
Steinsdorf					1	1		2	
	<b>gesamt</b>	<b>68</b>	<b>54</b>	<b>30</b>	<b>152</b>	<b>167</b>	<b>154</b>	<b>197</b>	<b>329</b>
Kemberg, Stadt	Ateritz	1	0	1	2	6		1	2
	Bergwitz	4	15	0	19	22	15	23	19
	Bleddin	0	1	0	1				
	Boos					1			
	Dabrun	4	5	0	9	4	1	6	7
	Dorna	6	4	0	10	10	5	15	5
	Eutzsch	3	7	0	10	17	7	10	3
	Globig	5	5	0	10	10	1	10	5
	Gommlo	0	0	1	1	6			14
	Kemberg	12	24	0	36	39	26	28	60
	Kemberg, Stadtwohrleiter					1	1	2	
	Klitzschena	1	0	0	1	9	3	17	12
	Lammsdorf	6	3	0	9	13	3	5	3
	Lubast	1	0	1	2	7	1	2	16
	Naderkau	1	0	0	1				
	Pannigkau	1	1	0	2	10	6	5	3
	Radis	4	3	0	7	9	5	4	8
	Reuden	1	5	1	7	5	5	2	11
	Rotta	2	11	1	14	14	9	6	37
	Schleesen	1	3	0	4	12	4	7	5

**Ausgerückte Feuerwehren nach Kreisen (Fortsetzung)**

Kreis VG / EG	Ort	Einsätze 2014				Einsätze				
		Br.	HL	übr.	ges	2013	2012	2011	2010	
<b>Wittenberg</b>										
Kemberg, Stadt	Selbitz					8		1	1	
	Uthausen	1	1	0	2	9	4	2	5	
	Wartenburg	9	5	0	14	15	1	8	5	
	<b>gesamt</b>	<b>63</b>	<b>93</b>	<b>5</b>	<b>161</b>	<b>227</b>	<b>97</b>	<b>154</b>	<b>221</b>	
Landkreis	sonst Ort	1	0	6	7			3		
	<b>gesamt</b>	<b>1</b>	<b>0</b>	<b>6</b>	<b>7</b>	<b>0</b>	<b>0</b>	<b>3</b>	<b>0</b>	
Oranienbaum- Wörlitz, Stadt	Gohrau	1	0	0	1			6	1	
	Griesen						1	8	1	
	Horstdorf	5	3	17	25	1	6	9	5	
	Kakau	8	8	2	18		2			
	Oranienbaum	2	1	2	5	3	25	32	28	
	Rehsen							2		
	Riesigk						1	1		
	Vockerode	10	10	18	38	8	25	28	20	
	Wörlitz	1	3	6	10	4	6	6	6	
	<b>gesamt</b>	<b>27</b>	<b>25</b>	<b>45</b>	<b>97</b>	<b>16</b>	<b>66</b>	<b>92</b>	<b>61</b>	
Wittenberg, Lutherstadt	Abtsdorf	15	4	9	28	40	27	42	21	
	Apollensdorf	3	5	3	11	21	14	27	17	
	Boßdorf	2	1	0	3	6	7	4	7	
	Braunsdorf	2	3	4	9	17	27	40	23	
	Dobien	10	2	15	27	29	44	58	28	
	Euper	13	3	6	22	27	21	33	26	
	Griebo					5	5	11	7	
	Kerzendorf					9	2			
	Kropstädt	4	2	0	6	12	6	4	10	
	Kropstädt / Jahmo					1	2			
	Kropstädt / Wüstemark	5	1	0	6	10				
	Labetz	4	1	3	8	19		15	7	
	Mochau	1	2	1	4	4	6	8	8	
	Nudersdorf	0	5	2	7	7	10	14	34	
	Piesteritz						1			
	Pratau	26	10	21	57	67	57	97	39	
	Reinsdorf	10	6	18	34	32	50	50	27	
	Schmilkendorf	1	0	1	2	2	6	6	11	
	Seegrehna	8	2	0	10	3	2	9	4	
	Straach	1	1	0	2	6	7	5	10	
	Teuchel	14	4	25	43	41	54	53	35	
	Thießien	0	0	1	1	6		2	1	
	Wittenberg	120	173	69	362	261	336	359	262	
	Wittenberg, SKW	4	54	16	74	20	34	15	27	
	Wittenberg-West	23	11	26	60	45	66	76	50	
	<b>gesamt</b>	<b>266</b>	<b>290</b>	<b>220</b>	<b>776</b>	<b>690</b>	<b>793</b>	<b>928</b>	<b>654</b>	
	Zahna-Elster, Stadt	Bülzig	2	2	0	4	10	4	8	11
		Dietrichsdorf	0	1	0	1	1	1	1	1
		Elster (Elbe)	3	7	2	12	13	14	15	9
		Gadegast	2	1	0	3			1	2
Külso		0	1	0	1		1	1	1	
Leetza		1	1	0	2			3		
Listerfehrda		2	0	0	2	2	2	1	1	
Mühlanger		9	2	0	11	17	11	8	9	
Mühlanger / Gallin		9	6	0	15	20	14	14	5	
Zahna		4	11	0	15	36	8	31	26	
Zahna / Rahnsdorf		1	1	0	2	2			1	
Zallmsdorf								1		
Zörnigall		0	1	0	1	2	1	1	2	
<b>gesamt</b>		<b>33</b>	<b>34</b>	<b>2</b>	<b>69</b>	<b>103</b>	<b>56</b>	<b>85</b>	<b>68</b>	
<b>Wittenberg gesamt</b>	<b>653</b>	<b>696</b>	<b>344</b>	<b>1693</b>	<b>1668</b>	<b>1518</b>	<b>1929</b>	<b>1968</b>		
<b>Sachsen-Anhalt gesamt</b>	<b>8457</b>	<b>17178</b>	<b>5755</b>	<b>31390</b>	<b>35227</b>	<b>30251</b>	<b>32130</b>	<b>32975</b>		